



5 ธันวาคม

วันพ่อแห่งชาติ

ฉบับประจำเดือนพฤศจิกายน 2565



สวัสดิการทหาร

เอกสารแจกจ่ายรายเดือน ของ กรมสวัสดิการทหารบก

www.awd-rta.com กรมสวัสดิการทหารบก

1139 เทอดดำริห์ แขวงถนนนครไชยศรี เขตดุสิต กรุงเทพฯ 10300



พลเอก ณรงค์พันธ์ จิตต์แก้วแท้ ผู้บัญชาการทหารบก เป็นประธานจัดกิจกรรมจิตอาสาบำเพ็ญประโยชน์ เนื่องในโอกาสวันคล้ายวันสวรรคต พระบาทสมเด็จพระจุลจอมเกล้าเจ้าอยู่หัว โดยมี พลตรี สัมพันธ์ ดำรงค์กุล เจ้ากรมสวัสดิการทหารบก นำกำลังพลกรมสวัสดิการทหารบก ร่วมทำความสะอาด เก็บขยะ ตัดแต่งกิ่งไม้และกำจัดวัชพืช พร้อมการปรับปรุงภูมิทัศน์ ณ บริเวณโดยรอบสถานีรถไฟสามเสน - แยกประดิพัทธ์ เขตดุสิต กรุงเทพมหานคร เมื่อ 23 ตุลาคม 2565



พลเอก สุขสรรค์ หนองบัวล่าง ผู้ช่วยผู้บัญชาการทหารบก (1) นำคณะตรวจเยี่ยม สระว่ายน้ำน้ำส่วนกลาง อาคารสงเคราะห์กองทัพบก (ส่วนกลาง) พื้นที่ เกียกกาย โดยมี พันเอก สมสกุล วิจิตรภาพ รองเจ้ากรมสวัสดิการทหารบก (2) ให้การต้อนรับ และรับการตรวจ เมื่อ 15 พฤศจิกายน 2565



พลเอก สุขสรรค์ หนองบัวล่าง ผู้ช่วยผู้บัญชาการทหารบก (1) นำคณะตรวจเยี่ยม อาคารสงเคราะห์กองทัพบก (ส่วนกลาง) พื้นที่ เกียกกาย, บางซื่อ และ สามเสน โดยมี พันเอก สมสกุล วิจิตรภาพ รองเจ้ากรมสวัสดิการทหารบก (2) รับการตรวจ เมื่อ 15 พฤศจิกายน 2565



พลโท สุธี กอริ รองเสนาธิการทหารบก (1) เป็นประธานการประชุมคณะกรรมการควบคุมการดำเนินงานกิจการออมทรัพย์ข้าราชการกองทัพบก ครั้งที่ 4/2565 โดยมี พลตรี สัมพันธ์ ดำรงค์กุล เจ้ากรมสวัสดิการทหารบก เข้าร่วมประชุม ณ ห้องประชุมชั้น 6 กรมสวัสดิการทหารบก เมื่อ 14 พฤศจิกายน 2565

บรรณาธิการแถลง

สวัสดีครับผู้อ่านทุกท่าน สำหรับในเดือนธันวาคมนี้ มีวันสำคัญสำหรับประชาชนชาวไทย คือ วันที่ 5 ธันวาคม ซึ่งเป็นวันคล้ายวันพระบรมราชสมภพพระบาทสมเด็จพระบรมชนกาธิเบศร มหาภูมิพลอดุลยเดชมหาราชบรมนาถบพิตร และเป็นวันชาติ รวมทั้งเป็น วันพ่อแห่งชาติ อีกด้วย

ไม่ว่าเวลาจะผ่านไปนานเพียงใด ประชาชนคนไทยยังคงน้อมรำลึกถึงพระมหากษัตริย์คุณอันประเสริฐ และเทิดทูนพระองค์ด้วยความรัก ความศรัทธา โดยตลอดระยะเวลาที่ผ่านมา พระองค์ทรงปฏิบัติพระราชกรณียกิจมากมาย เพื่อให้ประชาชนคนไทยทุกคนมีคุณภาพชีวิตความเป็นอยู่ที่ดีขึ้น ทรงขจัดทุกข์ยากนำความผาสุกและทรงยกฐานะความเป็นอยู่ของราษฎรให้ดีขึ้น ด้วยพระบุญญาธิการ และพระปรีชาสามารถปราดเปรื่อง พร้อมด้วยสายพระเนตรอันยาวไกล ทรงอุทิศพระองค์เพื่อประโยชน์สุขของราษฎร และเพื่อความเจริญพัฒนาของประเทศชาติตลอดระยะเวลาโดยมิได้ทรงคำนึงประโยชน์ สุขส่วนพระองค์เลย พระบาทสมเด็จพระบรมชนกาธิเบศร มหาภูมิพลอดุลยเดชมหาราชบรมนาถบพิตร ได้พระราชทานโครงการนันทนาการมากกว่า 4,000 โครงการ ทั้งการแพทย์สาธารณสุข การเกษตร การชลประทาน การพัฒนาที่ดิน การศึกษา การพระศาสนา การสังคมวัฒนธรรม การคมนาคม ตลอดจนการเศรษฐกิจเพื่อประโยชน์สุขของพสกนิกรในชนบท ทั้งยังทรงขจัดปัญหาทุกข์ยากของประชาชนในชุมชนเมือง เช่น ทรงแก้ปัญหาการจราจร อุทกภัย และปัญหาน้ำเน่าเสียในปัจจุบัน ได้ทรงริเริ่มโครงการ การช่วยสงเคราะห์ และอนุรักษ์ช้างไทยอีกด้วย รวมถึงได้พระราชทานแนวทางดำรงชีพ แบบ “เศรษฐกิจพอเพียง” และ “ทฤษฎีใหม่” ให้ราษฎรได้พึ่งตนเอง ใช้ผืนแผ่นดินให้เกิดประโยชน์สูงสุดประกอบอาชีพอยู่กินตามอัตภาพซึ่งราษฎร ได้ยึดถือปฏิบัติเป็นผลดีอยู่ในปัจจุบัน

สุดท้ายนี้ทางทีมงานบรรณาธิการ ขอให้ผู้อ่านรักษาสุขภาพร่างกายให้แข็งแรง เพราะช่วงนี้ อากาศในประเทศไทยเข้าสู่ฤดูหนาว อากาศเปลี่ยนแปลง มีอากาศหนาวเย็น สภาพอากาศจะเย็น และแห้ง ทำให้เกิดผลกระทบต่อสุขภาพร่างกายได้ครับ

สวัสดีครับ

พันเอก กัญจน์ณัฐ์ นิลนนท์
บรรณาธิการสวัสดิการสาร



คณะกรรมการจัดทำสวัสดิการสาร

กองอำนวยการ

พลตรี สัมพันธ์ ดำรงค์กุล
ผู้อำนวยการ
พันเอก มงคล บุตรดาวงษ์
รองผู้อำนวยการ
พันเอก สมสกุล วิจิตรภาพ
รองผู้อำนวยการ

ผู้ช่วยผู้อำนวยการ

พันเอก ชำนาญ ใจทัน

ผู้อำนวยการกองแผนและโครงการ กรมสวัสดิการทหารบก

พันเอก สมเกียรติ ถนอมคุ้ม

ผู้อำนวยการกองการสงเคราะห์ กรมสวัสดิการทหารบก

พันเอก พลสิษฐ์ รัชพลพงศ์

ผู้อำนวยการกองกิจการร้านสวัสดิการกลาง กรมสวัสดิการทหารบก

พันเอก ประจักษ์ เกียรติศรีศรี

ผู้อำนวยการกองการออมทรัพย์ กรมสวัสดิการทหารบก

พันเอก นราธิป จันทะแจ่ม

ผู้อำนวยการกองการกีฬา กรมสวัสดิการทหารบก

พันเอก เชษฐ กิจวัฒนา

ผู้อำนวยการกองการพยาบาล กรมสวัสดิการทหารบก

พันเอก จริเมศร์ เปาอินทร์

ผู้อำนวยการกองกิจการสโมสร กรมสวัสดิการทหารบก

ฝ่ายจัดการ

พันเอกหญิง ญัฐปรีญา ชัยยัง

ที่ปรึกษากฎหมาย

พันตรี อัครนันท์ ศักดิ์บริบูรณ์เดช

เหรียญก

พันโท อนิรุต กังวาลย์

ที่ปรึกษา

พลเอก กนิต

พลโท อนันต์ศักดิ์

พลเอก กิตติทัศน์

พลเอก ธีระ

พลโท เฉลิมเกียรติ

พลโท สุรไกร

พลเอก บรรณวัฒน์

พลตรี เกษม

พลเอก ศุภณัฐ

พลโท ชวเมธ

พลเอก ราชิต

พลโท เพ็ญวิทย์

วาสิคศิริ

ลักษณะม้าย

บำเหน็จพันธุ์

ไกรพานนท์

โพธิ์ทองนาค

จตุมาศ

มาโกมล

เบญจนริตติ์

แก้วทิรัญ

จ้อยเจริญ

อรุณรังษี

เลาหสุโยธิน

กองบรรณาธิการ

พันเอก กัญจน์ณัฐ

พันเอก เชษฐ

พันเอกหญิง พรรวิณี

พันโท เกียรติกุล

พันโทหญิง ชวัลนุช

พันโทหญิง บุศรินทร์

พันโทหญิง ไอเดีย

พันตรี ศาทิน

พันตรีหญิง ปาริชาติ

ร้อยโทหญิง พิมพ์ชนก

ร้อยโท ภัทรพงศ์

ร้อยตรี เจตน์นันท์

ร้อยตรีหญิง กชมน

นิลนันท

กิจวัฒนา

สิงหเดช

อยู่อ่า

พูนมาผล

อุลปาทร

อดุลยานุภาพ

มาโกมล

นิลเขียว

จันทร์มาฏ

ทัฬหวนานต์

สุวรรณภูมิ

สอนน้อม

บรรณาธิการ

ผู้ช่วยบรรณาธิการ

ผู้ช่วยบรรณาธิการ

ผู้ช่วยบรรณาธิการ

ผู้ช่วยบรรณาธิการ

ผู้ช่วยบรรณาธิการ

ผู้ช่วยบรรณาธิการ

ผู้ช่วยบรรณาธิการ

ผู้ช่วยบรรณาธิการ

ผู้ช่วยบรรณาธิการ

ผู้ช่วยบรรณาธิการ

ผู้ช่วยบรรณาธิการ

ผู้ช่วยบรรณาธิการ

สารบัญ

<input type="checkbox"/>	พาเที่ยวสวนพฤกษศาสตร์สมเด็จพระนางเจ้าสิริกิติ์	6
<input type="checkbox"/>	โรคที่มากับน้ำท่วม.....	7
<input type="checkbox"/>	วิธีดูแลบ้านหลังน้ำท่วม.....	9
<input type="checkbox"/>	5 อย่างที่ไม่ควรทำหลังออกกำลังกายเสร็จใหม่ ๆ	11
<input type="checkbox"/>	โอนเงินผิด ชีวิตมีทางออก.....	13
<input type="checkbox"/>	3 อันดับภัยไซเบอร์ใกล้ตัวคนไทย	15
<input type="checkbox"/>	12 วิธี รถเกียร์อัตโนมัติขับยังไงให้ปลอดภัย.....	17
<input type="checkbox"/>	10 สมุนไพรไทยประโยชน์และอันตรายที่ควรรู้อีก.....	19
<input type="checkbox"/>	ประกาศกรมสวัสดิการทหารบก	22
<input type="checkbox"/>	ผนวก ก	23
	▪ การคิดคำนวณยอดสมาชิกมาปนกิจสงเคราะห์กองทัพบก ห้วงระยะเวลาตั้งแต่ 21 กันยายน 2565 - 20 ตุลาคม 2565	
<input type="checkbox"/>	ผนวก ข	24
	▪ รายนามสมาชิกมาปนกิจสงเคราะห์กองทัพบกที่ถึงแก่กรรม	
<input type="checkbox"/>	ผนวก ค	53
	▪ รายนามสมาชิกมาปนกิจสงเคราะห์กองทัพบกที่ถูกถอนสภาพออกจากทะเบียนสมาชิกชั่วคราว	
<input type="checkbox"/>	บัญชีหมายเลขโทรศัพท์ กรมสวัสดิการทหารบก	95



พาเที่ยวสวนพฤกษศาสตร์สมเด็จพระนางเจ้าสิริกิติ์

กองแผนและโครงการ
www.awd-plan.com



โดยเส้นทางท่องเที่ยวก็ยังมีให้เลือกหลากหลาย เพื่อให้เราสามารถเข้าไปศึกษาธรรมชาติ ไม่ว่าจะเป็นการศึกษาสวนรุกขชาติ ให้เราได้เห็นพืชสายพันธุ์ตระกูลเฟิน ปาล์ม หรือจะเป็นเส้นทางพันธุ์ไม้หายและสมุนไพร ที่รวบรวมสมุนไพรไทยมากกว่า 1,000 ชนิด โดย 1 ในไฮไลต์ที่สำคัญ คือ Canopy walkway หรือทางเดินลอยฟ้า ที่เรียกได้ว่ายาวที่สุดในประเทศไทย ที่มีความสูงกว่า 20 เมตร และยาวกว่า 400 เมตร ให้เราสามารถมองเห็นธรรมชาติจากด้านบนทางเดินลอยฟ้าครับ ซึ่งระหว่างทางเราจะได้มองเห็นถึงต้นไม้เขียวใหญ่โต นับว่า เป็นจุดหนึ่งที่เหมาะสมกับการถ่ายรูปมาก ๆ เลยครับ

สวนพฤกษศาสตร์สมเด็จพระนางเจ้าสิริกิติ์ ตั้งอยู่ที่อำเภอแม่ริม จังหวัดเชียงใหม่ เดินทางได้ค่อนข้างไม่ไกล แต่อาจจะต้องขึ้นเขากันสักหน่อยนะครับ โดยสถานที่แห่งนี้ได้รับความนิยมอย่างมาก เพราะเนื่องจากเป็นสถานที่อนุรักษ์ และรวบรวมพันธุ์ไม้ต่าง ๆ ไม่ว่าจะเป็นพืชไม้เมืองหนาว ต้นไม้พันธุ์ต่าง ๆ ซึ่งเราจะได้เห็นในสิ่งที่เราอาจจะไม่เคยเห็นก็ได้ นะครับ



นอกจากนี้ในส่วนของโซนจัดแสดงกลุ่มอาคารเรือนกระจกขนาดใหญ่ เรือนกระจกขนาดใหญ่ ในส่วนนั้นจะเป็นการจัดแสดงโซนไม้ป่าดิบชื้น เรือนกระจกขนาดกลาง จะเป็นการจัดแสดงพันธุ์ไม้ทั่วไป และยังมีอาคารเรือนกระจกอื่น ๆ ที่น่าสนใจ เช่น พืชทะเลทราย พรรณไม้น้ำ กัลวไม้ สามารถให้เรานั้นเดินเข้าไปถ่ายรูปกันได้ครับ



สวนพฤกษศาสตร์สมเด็จพระนางเจ้าสิริกิติ์ มีพื้นที่มากกว่า 3,500 ไร่ รวบรวมพันธุ์ไม้ต่าง ๆ มากมาย มีทั้งอยู่ในอาคารเรือนกระจกบนยอดเขา มีความสวยงามและโดดเด่นเหมาะสำหรับการเข้ามาทัศนศึกษา พักผ่อน และก็มีมาถ่ายรูปเล่นกันครับ



ที่มา : <https://travel.trueid.net/detail/aQv5qj452G5R>

ผู้นำเสนอ : ร้อยโทหญิง พิมพ์ชนก จันทธนาฎ





โรคที่มากับน้ำท่วม

1. โรคน้ำกัดเท้าหรือ ฮ่องกงฟุต

จะมีอาการคันซึ่งเกิดจากเชื้อราที่เท้า เมื่อเท้าเปียก ๆ ชื้น ๆ จะเป็นบ่อเกิดของเชื้อราที่เรียกว่า Dermatophytes เนื่องจากเชื้อราจะเจริญเติบโตได้ดีในอากาศชื้น

- การติดเชื้อ

การติดเชื้อส่วนใหญ่ หากไม่ใช่ฤดูฝน มักจะเกิดจากเหงื่อออก หมักหมม ไม่รักษาความสะอาดให้ดี แต่หากในช่วงน้ำท่วม มักเป็นจากเท้าที่เปียก ๆ ชื้น ๆ บ่อย ๆ แล้วไม่ดูแลรักษาความสะอาดให้ดี

- อาการ

คันตามซอกนิ้วเท้าและผิวหนังลอกออกเป็นขุย ๆ เป็นผื่นที่เท้า ที่พบบ่อยจะเกิดตรงซอกนิ้ว แต่ก็สามารถลุกลามไปถึงฝ่าเท้าและเล็บได้

- การรักษา

การรักษาโรคราที่เท้า ควรล้างเท้าให้สะอาดด้วยสบู่และเช็ดให้แห้ง ใส่ถุงเท้าที่สะอาดและไม่เปียกชื้น ใช้ครีมรักษาเชื้อราทา

- การป้องกัน

1. หลีกเลี่ยงการแช่อยู่ในน้ำเป็นเวลานาน ๆ
2. ถ้าจำเป็นจะต้องเดินลุยน้ำหรือแช่น้ำควรสวมรองเท้าบูท

น้ำท่วมเป็นภัยธรรมชาติ แต่ปีนี้หนักหนาสาหัสอย่างที่ไม่เคยเกิด ซ้ำร้ายช่วงนี้ฝนตกชุก น้ำเหนือไหลหลากทำให้เกิดปัญหาน้ำท่วมอย่างหนักในหลายจังหวัด ประชาชนในหลายจังหวัดต่างได้รับความเดือดร้อนเสียหายทั้งบ้านเรือน ไร่นา นอกจากเป็นปัญหาทางด้านเศรษฐกิจแล้วยังมีปัญหาสุขภาพตามมาอีกด้วย นับเป็นเรื่องที่น่าเห็นใจเป็นอย่างมาก

น้ำท่วมในระยะแรกอาจยังไม่มีเชื้อโรคมามาก แต่เมื่อกลายเป็นน้ำขังก็จะสกปรกและมีเชื้อโรคมามากขึ้น น้ำจึงเป็นที่มาของเชื้อโรคชนิดต่าง ๆ และหากต้องเดินย่ำน้ำแต่ละวันเป็นเวลานาน ก็จะมีโอกาสป่วยด้วยโรคที่มากับน้ำท่วมมากขึ้น โรคอาจมากับน้ำท่วม เช่น โรคผิวหนัง โรคเท้าเปื่อย โรคท้องร่วง โรคฉี่หนู โรคตาแดง และโรคเครียด เป็นต้น





2. โรคอุจจาระร่วง

ผู้ป่วยจะถ่ายอุจจาระเหลว 3 ครั้งต่อวัน หรือมากกว่า หรือถ่ายอุจจาระเป็นมูกปนเลือดอย่างน้อย 1 ครั้ง โรคอุจจาระร่วงเป็นโรคติดต่อระบบทางเดินอาหารมักพบบ่อยขณะเกิดภาวะน้ำท่วมเกิดจากเชื้อไวรัสหรือแบคทีเรีย

- การติดต่อ

โดยการสัมผัสเชื้อจากการกินอาหารหรือดื่มน้ำที่ปนเปื้อนเชื้อโรคจากสิ่งปฏิกูลที่มาจากน้ำท่วม หรือจากการใช้น้ำที่ไม่สะอาดชำระล้างภาชนะใส่อาหาร เช่น ถ้วย ชาม ช้อน ที่ปนเปื้อนปัสสาวะ อุจจาระ ขยะมูลฝอยที่บูดเน่า หรือจากการไม่ล้างมือให้สะอาดก่อนเตรียมหรือปรุงอาหาร จะทำให้เกิดโรคติดต่อทางเดินอาหารต่าง ๆ ได้

- การป้องกัน

1. ดื่มน้ำสะอาดน้ำบรรจุขวดถ้าจำเป็นต้องดื่มน้ำที่ท่วมควรต้มให้สุกก่อน
2. ล้างมือด้วยสบู่ทุกครั้งก่อนกินอาหารและหลังการขับถ่าย
3. ภาชนะที่ใส่อาหารควรล้างด้วยน้ำสะอาดก่อนนำมาใช้
4. กินอาหารที่ทำสุกใหม่ ๆ ที่ไม่มีแมลงวันตอม
5. รักษาความสะอาดในเรื่องการกำจัดขยะมูลฝอย การกำจัดอุจจาระ ปัสสาวะที่ถูกต้อง
6. หลีกเลี่ยงการถ่ายอุจจาระในน้ำที่ท่วมเพราะจะทำให้เกิดการแพร่กระจายของเชื้อโรคได้ (ในภาวะน้ำท่วมสูงควรถ่ายใส่ถุงดำแล้วโรยปูนขาว ปิดปากถุงให้แน่น รอเรือเก็บขยะมาเก็บ)
7. ไม่ควรกินยาหยุดถ่ายเองควรปรึกษาแพทย์

3. โรคตาแดง

เป็นโรคติดต่อที่ระบาดได้ง่ายมาก เกิดจากเชื้อไวรัส โรคนี้จะไม่ทำให้เป็นอันตรายถึงชีวิตแต่ถ้าไม่รักษาอาจเกิดโรคแทรกซ้อนได้

- สาเหตุ

1. ใช้มือสกปรกที่อาจมีเชื้อโรคขยี้ตา
2. ใช้สิ่งของเครื่องใช้ร่วมกับผู้ที่เป็นโรค หรือเล่นกับผู้ป่วย
3. แมลงวันหรือแมงหวี่ตอมตา หรือฝุ่นละอองเข้าตา มาก ๆ จนตาอักเสบ
4. อาบน้ำในคลองสกปรก หรือที่มีตาแดงระบาด

- การป้องกัน

ไม่คลุกคลีกับผู้ป่วยโรคตาแดง ล้างหน้าและมือให้สะอาดอยู่เสมอไม่ควรเอามือขยี้ตา

- อาการ

เคืองตา น้ำตาไหล มีขี้ตามาก อาการจะมีประมาณ 10 วัน

- การรักษา

พักสายตาบ่อย ๆ ประคบตาด้วยผ้าเย็น และเช็ดตาด้วยสำลีชุบน้ำอุ่น

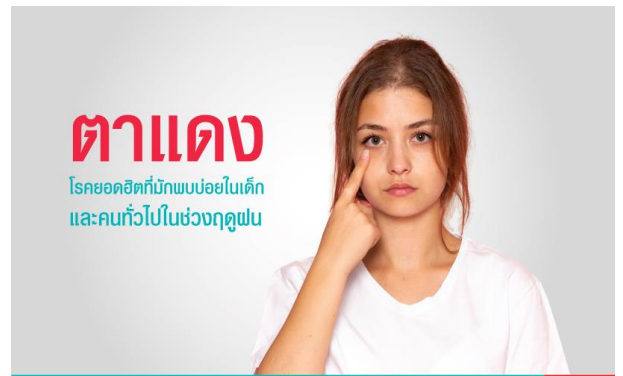

Line @ Army Club

ที่มา : <https://www.si.mahidol.ac.th/th/healthdetail.asp?aid=926>

ผู้นำเสนอ : พันตรี ศาทิน มาโกมล

วิธีดูแลบ้านหลังน้ำท่วม

กองการฌาปนกิจ

www.chapanakit-rta.com



ยี่งน้ำท่วมหนักเท่าไร หลังจากน้ำลดผ่านไปแล้ว บ้านก็จะได้รับความเสียหายมากเท่านั้น ซึ่งเป็นหน้าที่ของสมาชิกในบ้านทุกคนที่ต้องร่วมแรงร่วมใจกัน ทำความสะอาด และซ่อมแซมให้บ้านกลับมาอยู่อาศัยได้เหมือนเดิม โดยแนวทางในการทำมาสะอาดบ้านหลังน้ำท่วม ก็มีปัจจัยหลายอย่าง ที่ควรให้ความสำคัญ และควรปฏิบัติอย่างถูกต้อง

การแบ่งสัดส่วน สามารถแบ่งได้ 3 ส่วน คือ

1. พื้นที่ด้านนอก ประกอบไปด้วย พื้น กำแพง สวน เป็นพื้นที่โดนน้ำและแสงแดดมาก อาจมีการเกิดตะไคร่ได้ง่าย การทำความสะอาดก็ทำได้ง่ายกว่าพื้นที่ด้านใน เพราะสามารถขัดหรือล้างแบบเปียกได้ ไม่ต้องกลัวจะขึ้นหรือเปียก เฟอร์นิเจอร์ ทำให้การทำมาสะอาดไม่ต้องระมัดระวังมาก และยังเป็นพื้นที่โดนแสงแดดได้ดี อากาศและลมถ่ายเทสะดวก การสะสมของความชื้นอับและเชื้อโรคจะน้อยกว่าพื้นที่ด้านใน

2. พื้นที่ด้านใน ประกอบไปด้วย พื้นและผนัง หากน้ำขัง ก็จะซึมผ่านปูน ผ่านพื้น และสะสมความชื้นอยู่ด้านใน หากทาสีเลย สีก็จะร่อน หากไม่ดูแลดี ๆ ความชื้น ก็จะอับและเป็นเชื้อราได้ง่าย การทำความสะอาด ก็ทำได้เฉพาะผิวด้านนอก ทั้งกำแพงและพื้น พวกคราบน้ำ หรือสิ่งสกปรกเท่านั้น หาก ไม่คิดมากเพราะว่าเปียกจากน้ำท่วมอยู่ แล้วก็ขัดล้าง ทำมาสะอาดแบบเปียกเลยจะให้ผลที่ดีกว่าครับ ไม่ควรทาสีทับทันที เพราะความชื้นจะสะสมอยู่ด้านในและเป็นเชื้อราได้ ความอับชื้นต้องใช้ระยะเวลาในการฟื้นฟู ควรเปิดหน้าต่าง ประตู และช่องแสงต่าง ๆ ให้ความร้อนจากแสงแดด และ ลม ช่วยพัดพาความชื้นออกไป

3. เฟอร์นิเจอร์ ในที่นี้ไม่รวมเครื่องไฟฟ้าเพราะคงต้องส่งซ่อมหรือซื้อใหม่เท่านั้น เฟอร์นิเจอร์แนะนำการ ล้าง ซัก และตากแดด วัสดุจากไม้จะสะสมความชื้นและสิ่งสกปรก ได้ซึมลึก ทำมาสะอาดให้เหมือนเดิมเป็นไปได้ยากครับ วัสดุจากผ้า ถ้าซักได้ ซักเลยครับ และตากแดด ระวังเรื่องความชื้นกันด้วยนะครับ เป็นสิ่งสำคัญมาก เพราะจะสะสมเชื้อโรคและอาจทำให้เจ็บป่วยได้เลยทีเดียว

กำจัดปัญหาอย่างตรงประเด็น

1. ความชื้น เป็นต้นเหตุของทุกปัญหา พอชื้นบูบสะสมเชื้อโรค เกิดเป็นเชื้อรา เกิดจุลินทรีย์ เกิดกลิ่นเหม็น มีคราบสกปรก และอีกมากมาย ดังนั้นต้องกำจัดให้ได้มากที่สุด วิธีที่ง่ายที่สุดคือ...

- เปิดหน้าต่างเปิดพัดลมเปิดประตู เปิดทุกอย่างที่เป็นไปได้ ให้อากาศและลมถ่ายเทพัดพาเอาความชื้นออกไป หากเป็นวันแดดจัดจะดีมาก แต่ห้ามเปิดเครื่องปรับอากาศ เพราะเครื่องปรับอากาศ จะดูดเอาความชื้นและเชื้อโรค ไปติดในตัวเครื่อง และต่อไปอากาศจากเครื่องปรับอากาศจะไม่สะอาด ทำให้เกิดโรคและภูมิแพ้ได้

- เครื่องทุ่นแรง ที่ใช้ได้จะเป็นพวกเครื่องเป่าลม หอยโข่ง ถ้ามีลมร้อนด้วยจะดีมาก

- สามารถใช้ กากใบชาแห้ง กากกาแฟแห้ง หรือถ่าน ดูดความชื้นได้

2. เชื้อโรค เชื้อราต่าง ๆ เกิดจากความชื้น และสิ่งสกปรกที่มากับน้ำ ทำให้เกิดการสะสมและรวมตัวกันเป็นเชื้อโรค เชื้อราต่าง ๆ มีผลร้ายต่อร่างกายหากสูดดมหรือ สัมผัสเป็นเวลานาน ๆ วิธีกำจัดเชื้อโรคหรือเชื้อรา มีดังนี้

- ใช้คลอรีน ผสม 1 ต่อ 500 หรือ 1000 ส่วน เช็ดถู ฉีดพ่น

- ใช้น้ำส้มสายชู เช็ดถู ฉีดพ่น

- ใช้น้ำยาฆ่าเชื้อราต่าง ๆ

- หลังจากนั้นประมาณ 10-20 นาที เช็ดถูทำความสะอาดอีกครั้งด้วยน้ำยาทำความสะอาดทั่วไป



3. กลิ่นเหม็น หลังจากกำจัดความชื้น และเชื้อโรค เชื้อราต่าง ๆ ไปแล้ว กลิ่นเหม็นจะเบาบางลงไป แต่กลิ่นที่ยังสะสมอยู่ในท่อน้ำหรือพื้นที่อับชื้น เช่น ห้องน้ำ ควรใช้น้ำหมักชีวภาพ EM แล้วราดลงพื้นหรือฉีดพ่น ช่วยกำจัดกลิ่นได้ การออกฤทธิ์จะช้าแต่ได้ผลดี ไม่ควรใช้น้ำยาที่ผสมน้ำหอม เพราะจะทำให้กลิ่นเหม็นยังคงอยู่และอาจรุนแรงขึ้นได้

4. คราบสกปรก กำจัดคราบต่าง ๆ โดยใช้ น้ำยาทำความสะอาด และเช็ดถู หรือขัด ตามปกติ หากพื้นที่กว้างสามารถใช้เครื่องขัดพื้นช่วยได้ สำหรับพื้นที่ด้านนอกสามารถใช้เครื่องฉีดน้ำแรงดันสูงร่วมกับน้ำยาจะทำความสะอาดได้เร็วขึ้น

ขั้นตอนทำบ้านหลังน้ำท่วม (Checklist)

- ตรวจสอบ โครงสร้างบ้าน ระบบไฟฟ้า ประปา ให้อยู่ในสภาพสมบูรณ์ใช้งานได้ เพื่อความปลอดภัยของผู้พักอาศัย ระวังไฟฟ้าดูด และน้ำสกปรกในระบบ ประปาเป็นพิเศษ หากต้องซ่อมแซมควรเรียกช่างผู้ชำนาญการ
- ย้ายสิ่งของ เครื่องเรือน เครื่องใช้ ไปด้านนอก เพื่อลดเชื้อโรคสะสมในบ้าน นำไปตากแดด ทำความสะอาด หากเป็นสิ่งของ เครื่องเรือนที่สะสมความชื้นมาก ควรตัดใจทิ้ง เพราะไม่คุ้มกับการสะสมเชื้อโรค จะทำให้เกิดผลเสียต่อสุขภาพได้ หากเป็นเครื่องใช้ไฟฟ้าควรส่งตรวจสอบโดยช่างผู้ชำนาญการ
- ทำความสะอาด กำจัดความชื้น เชื้อโรค เชื้อรา กลิ่นเหม็น และคราบสกปรกในตัวบ้าน
- พื้นฟู ซ่อมแซม บ้านให้อยู่ในสภาพสมบูรณ์ เช่น ทาสี เดินระบบไฟฟ้า ซ่อมวงกบประตู

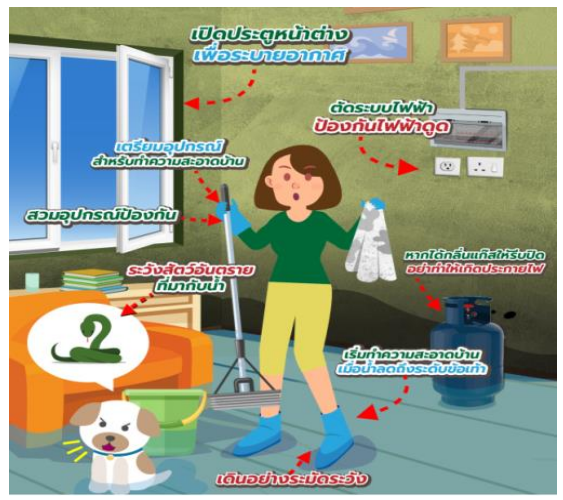

ข้อควรจำ !!

- สวมถุงมือ รองเท้ายาง ผ้าปิดจมูก ทุกครั้งเพื่อความปลอดภัยจากกระแสไฟฟ้ารั่ว และการสูดดม สัมผัสกับเชื้อโรคต่าง ๆ
- ควรทำความสะอาดพื้นฟู ทันทิที่ทำได้ อย่าทิ้งไว้นาน เพราะเชื้อโรคจะสะสมมาก คราบสกปรกจะฝังแน่น ทำความสะอาดยาก
- ห้ามเปิดเครื่องปรับอากาศทันที เพราะเชื้อโรคจะสะสมในระบบได้ ควรใช้งานหลังจากทำความสะอาดเสร็จแล้ว
- เปิดหน้าต่าง ประตู เพื่อลดความชื้นและอับ จะลดโอกาสเกิดเชื้อราและไม่สะสมเชื้อโรค
- ห้ามทาสีใหม่ทันที เพราะความชื้นสะสมที่กำแพง จะทำให้สีทาใหม่ลอกร่อนได้
- กำจัดความชื้น เชื้อรา ให้ได้มากที่สุด เพื่อสุขภาพของผู้อยู่อาศัย ลดโอกาสเกิดโรคทางเดินหายใจ โรคปอด หอบหืด



ที่มา : <http://www.108clean.com/ความรู้และเทคนิค/คู่มือการทำความสะอาดหลังน้ำท่วม.html>

ผู้นำเสนอ : ร้อยโท ภัทรพงศ์ ทัทพานานต์



5 อย่างที่ไม่ควรทำ หลังจากออกกำลังกายเสร็จใหม่ ๆ

กองการกีฬา
www.awd-rta.com



เวลาเราออกกำลังกายเสร็จนั้น แต่ละคนนั้นคงจะคิดถึงวิธีทำให้ร่างกายตัวเองนั้นรู้สึกผ่อนคลายมากที่สุดก่อน เพราะเหนื่อยจากการออกกำลังกายที่เพิ่งทำไป แต่หลายคนอาจไม่รู้ว่ามึ่บางกิจกรรมที่เราคิดว่าเป็นการผ่อนคลายร่างกาย กลับทำร้ายร่างกายมากกว่าเดิม ฉะนั้นเราจึงควรศึกษา 5 ข้อควรหลีกเลี่ยงหลังออกกำลังกาย

1. ไม่ควรยืดเส้นยืดสายหลังจากออกกำลังกายเสร็จ

การยืดเส้นยืดสาย อันที่จริงแล้วนั้น พวกเราได้ลงมือปฏิบัติไปแล้วในช่วงที่เราวอร์มอัพร่างกาย เพื่อเป็นการอุ่นเครื่องให้เราพร้อมสำหรับการออกกำลังกายหนักนั่นเอง การทำให้ร่างกาย อวัยวะทุกส่วนพร้อมกับการออกกำลังกาย เราปฏิบัติกันตั้งแต่ก่อนเล่น แต่ว่าเมื่อเล่นเสร็จ แค่เรานั่งพักให้หายเหนื่อยก็พอแล้ว ไม่จำเป็นที่จะต้องมายืดแขน ยืดขา เพราะถ้าหากเป็นแบบนั้นก็จะเป็นการทำให้กล้ามเนื้อส่วนที่เราออกกำลังกายไปนั้น ค่อนข้างที่จะช้ำมากกว่าเดิมได้อีกด้วย หรือหากคุณรู้สึกตึงกล้ามเนื้อมากๆ ก็ควรให้เทรนเนอร์ หรือผู้เชี่ยวชาญด้านการคลายเส้นเป็นคนนวดให้ เพื่อป้องกันอาการบาดเจ็บ



2. หลีกเลี่ยงการดื่มเกลือแร่มากเกินไป

แม้ว่าในโฆษณาจะระบุว่า นักกีฬาอาชีพส่วนมากที่ออกกำลังกายเสร็จ พวกเขาจะดื่มเครื่องดื่มเกลือแร่ หรือเครื่องดื่มชูกำลังกันก็ตาม แต่ก็อย่าลืมว่าเพราะพวกเขาต้องการพลังงานในการฝึกซ้อมอยู่ตลอดเวลา แต่ในกลุ่มผู้ที่ต้องการออกกำลังกายเพื่อให้ร่างกายแข็งแรง หรือต้องการลดน้ำหนัก การดื่มเครื่องดื่มเกลือแร่ที่มีรสหวาน ก็ไม่ต่างไปจากการรับน้ำตาลเข้าร่างกายเพิ่ม ซึ่งจะทำให้การออกกำลังกายที่เพิ่งเสร็จสิ้นไปเสียเปล่าได้

อย่างไรก็ตาม หากคุณรู้สึกอ่อนเพลีย ไม่มีแรง การจิบเครื่องดื่มเกลือแร่เพื่อเติมพลังงานให้ร่างกายบ้าง ก็เป็นไอเดียที่ไม่แย่เช่นกัน หรืออาจดื่มน้ำเปล่าเย็น ๆ ให้ชื่นใจ และเป็นการเติมสารน้ำให้ร่างกายด้วย



3. ไม่ควรทำคาร์ดิโอเยอะเกินไปหลังออกกำลังกาย

การทำคาร์ดิโอ คือการออกกำลังกายเบา ๆ เพื่อสลายไขมัน โดยส่วนใหญ่การทำคาร์ดิโอส่วนมากจะเป็นการวิ่ง หรือการปั่นจักรยานไฟฟ้า แต่กระนั้นแล้วก็มีคนหลายคนเข้าใจผิดว่า หลังจากออกกำลังกายเสร็จแล้วต้องทำคาร์ดิโอหนัก ๆ ซ้ำเพื่อเผาผลาญพลังงาน ซึ่งไม่ใช่เรื่องที่ดี การโหมมากเกินไปอาจจะทำให้คุณหมดแรงไปโดยใช่เหตุ



และอีกเคล็ดลับการเผาผลาญไขมันที่หลายคนไม่รู้ นั่นก็คือ ร่างกายของคุณจะยังเผาผลาญพลังงานที่ใช้ไปอยู่ ถึงแม้ว่าคุณจะออกกำลังกายเสร็จแล้ว ดังนั้นจึงไม่เป็นจำเป็นที่คุณจะต้องออกกำลังกายซ้ำอีก แต่ควรเปลี่ยนไปผ่อนคลายให้ร่างกายได้พักจากออกแรงแทนจะดีกว่า



4. ไม่ควรอดอาหารนานเกินไปหลังออกกำลังกาย

หลายคนอาจคิดว่า นอกจากออกกำลังกายให้เพียงพอ ต้องอดอาหารเพื่อให้น้ำหนักตัวลง และกำจัดไขมันออกไปจากร่างกายด้วย แต่ความจริงแล้ว คุณต้องรับประทานอาหารเสียน้อยหลังจากออกกำลังกาย เพื่อเติมเต็มสารอาหารที่เผาผลาญออกไปให้กลับมาเป็นพลังงานสำหรับใช้ในอนาคตอีกครั้ง โดยอาหารที่รับประทานอาจเป็นคาร์โบไฮเดรต น้ำตาลเล็กน้อย หรือโปรตีนที่ทำให้อิ่มท้อง และไม่อ่อนเพลีย



5. ไม่ควรใส่เสื้อผ้าที่ชุ่มเหงื่อนานเกินไป

หลังจากที่คุณออกกำลังกายเสร็จ อย่าเพิ่งคิดว่าตากแอร์ในฟิตเนส หรือตากลมในด้านนอกจะช่วยให้คุณแห้งเร็ว เสื้อผ้าคุณเต็มไปด้วยเหงื่อมันจะทำให้มันกลายเป็นสิ่งที่สะสมเชื้อโรคและจะทำให้คุณเป็นสิวขึ้นตามตัวคุณ ทางที่ดีคุณควรกลับบ้านไปถอดเสื้อผ้าและอาบน้ำให้สดชื่นจะดีกว่า ยังมีความเข้าใจผิดหลายอย่างเกี่ยวกับการออกกำลังกายที่หลายคนไม่รู้ ดังนั้นก่อนที่จะสมัครยิม ฟิตเนส หรือลงมือออกกำลังกายอย่างจริงจัง เพื่อสุขภาพที่ดี คุณควรปรึกษาผู้เชี่ยวชาญด้านการออกกำลังกาย เทรนเนอร์ยิม หรือแพทย์ผู้เชี่ยวชาญเกี่ยวกับเคล็ดลับการออกกำลังกายที่ควรรู้ก่อน



ที่มา : <https://hd.co.th/5-things-not-to-do-post-workout>

ผู้นำเสนอ : ร้อยตรีหญิง กชมน สอนนิ่ม

โอนเงินผิด ชีวิตมีทางออก

กองการออมทรัพย์
www.oomsb.com

การทำธุรกรรมการเงินผิดพลาดที่พบเจอกันได้บ่อยคือ “การโอนเงินผิดบัญชี” ซึ่งมีที่มาจากหลายสาเหตุ เช่น การใส่เลขบัญชีไม่ถูกต้อง (กรอกตัวเลขสลับกัน กรอกไม่ครบ) หรืออาจเกิดจากการใส่เลขบัญชีผิดช่องระหว่างช่องโอนเงินผ่านเลขบัญชีกับช่องโอนเงินผ่านหมายเลขพร้อมเพย์ หรือใส่เลขที่บัญชีถูก แต่เลือกธนาคารที่จะโอนผิด รวมถึงการรีบร้อนในการทำรายการจนลืมตรวจสอบชื่อบัญชีปลายทาง ก่อนกดโอน ซึ่งเมื่อเกิดการโอนเงินผิดบัญชี หรือโอนเงินไปเกินจำนวน หากเรารู้จักกับเจ้าของบัญชีปลายทางเป็นอย่างดี เช่น เป็นคนในครอบครัว หรือเพื่อนสนิท ก็สามารถติดต่อขอคืนเงินกันได้ แต่หากไม่สามารถติดต่อได้ หรือผู้โอนไม่รู้จักกับเจ้าของบัญชีปลายทาง ก็ต้องเข้าสู่กระบวนการขอคืนเงินตามกฎหมายต่อไป



สำหรับการโอนเงินผิดบัญชี ตามกฎหมายแล้ว ธนาคารจะไม่สามารถโอนเงินคืนให้แก่ผู้โอนเงินผิด หากเจ้าของบัญชีปลายทางไม่ยินยอม เพราะธนาคารไม่มีสิทธิ์ในการดึงเงินออกจากบัญชีโดยผลการ แต่ธนาคารจะเป็นตัวกลางช่วยประสานงานขอคืนเงินให้เท่านั้น โดยอ้างอิงข้อมูลจากศูนย์คุ้มครองผู้ใช้บริการทางการเงิน ธนาคารแห่งประเทศไทย (สปท.) เกี่ยวกับการโอนเงินผิด ให้เจ้าของบัญชีที่โอนเงินผิดดำเนินการดังนี้

สิ่งที่เจ้าของบัญชีผู้โอนเงินผิดต้องดำเนินการ

- นำเอกสารดังต่อไปนี้ไปติดต่อสถานีตำรวจ
 - เอกสารการทำรายการ เช่น สลิปการโอน/ใบบันทึกรายการ หรือภาพถ่ายหน้าจอของข้อความแจ้งผลการโอนเงิน
 - สำเนาบัตรประชาชน (เซ็นรับรองสำเนาถูกต้อง)ให้ขีดฆ่า/ปิดทับ สำเนาเอกสาร บริเวณข้อมูลกรุปเลือด และ/หรือ ศาสนา
- แจ้งเจ้าหน้าที่ประจำสถานีตำรวจเพื่อขอออก ใบแจ้งความ/บันทึกประจำวันที่ระบุเหตุการณ์ โดยระบุข้อมูลในเอกสารดังนี้
 - ชื่อธนาคารที่ทำรายการ ทั้งฝั่งต้นทางและปลายทาง
 - วันที่และเวลาที่ทำการรายการ
 - จำนวนเงินที่โอน
 - ช่องทางการโอนเงิน เช่น เครื่องอิเล็กทรอนิกส์ (ATM/CDM/VTM), Mobile Banking, Internet Banking
 - ชื่อบัญชี และ เลขที่บัญชี ของผู้ทำการรายการโอน (บัญชีต้นทาง)
 - ชื่อบัญชี และ เลขที่บัญชี ของผู้ที่ได้รับเงินผิด (บัญชีปลายทางที่โอนผิด)
 - ชื่อบัญชี และ เลขที่บัญชี/หมายเลขพร้อมเพย์ของปลายทางที่ต้องการโอนที่ถูกต้อง
- นำส่งหลักฐานตาม ข้อ 1 และ 2 ให้แก่ธนาคารที่ใช้ในการโอนเงิน กรณีธนาคารที่ใช้ในการโอนเงินคือ ธนาคารไทยพาณิชย์ ให้ส่งเอกสารมาที่ Email: cicu@scb.co.th และระบุ Subject ของอีเมลด้วย “ชื่อ-นามสกุล เบอร์ติดต่อที่สะดวกของผู้ส่งเอกสาร” โดยหลังจากที่ธนาคารได้รับเอกสารแล้ว จะมี SMS แจ้งกลับให้ทราบ หากพบว่าเอกสารไม่ครบถ้วน ธนาคารจะติดต่อกลับภายใน 1 วันเพื่อขอเอกสารเพิ่มเติม



4. เมื่อธนาคารได้รับข้อมูลครบถ้วนแล้ว ธนาคารจะช่วยประสานงานกับปลายทางที่เป็นผู้รับโอนเงินผิด/ธนาคารปลายทางที่รับโอนเงินผิด

5. ธนาคารแจ้งผลการดำเนินการ
- กรณีผู้รับโอนยินยอมคืนเงิน : ธนาคารจะโอนเงินคืนเข้าบัญชีผู้โอนให้

- กรณีผู้รับโอนไม่ยินยอมคืนเงิน/ไม่สามารถติดต่อได้ : ผู้โอนสามารถแจ้งความที่สถานีตำรวจ ขอออกเอกสารตราครุฑที่เรียกว่า “หมายเรียกพยานเอกสาร/พยานวัตถุ” เพื่อออกคำสั่งทางกฎหมายให้ธนาคารของผู้รับโอนเงินดำเนินการอายัดบัญชี หรือให้เปิดเผยข้อมูลบัญชีปลายทางให้แก่เจ้าหน้าที่ตำรวจ เพื่อดำเนินการทางกฎหมายต่อไป

เอกสาร/หลักฐานที่ควรเตรียมเพื่อให้ธนาคารตรวจสอบ

- ข้อมูลที่สำคัญ (วัน/เวลา จำนวนเงิน ช่องทางการโอน เช่น Mobile Banking) และเอกสารหลักฐานอื่น เช่น **ใบบันทึกรายการ** ภาพหน้าจอ หรือข้อความแจ้งผลการโอนเงิน
- ชื่อบัญชี และเลขที่บัญชี/ เลขประจำตัวประชาชน หรือเบอร์มือถือที่ลงทะเบียนพร้อมเพย์ ของผู้โอน ผู้ที่ต้องการโอนให้ และผู้รับโอนผิด (ถ้ามี)
- เอกสารเพิ่มเติม (ตามที่ธนาคารกำหนด)
 - ใบคำร้องขอตรวจสอบการโอนเงินผิดบัญชี
 - สำเนาบัตรประชาชน/หนังสือเดินทาง
 - ใบแจ้งความ/บันทึกประจำวัน/เหตุการณ์

ธนาคาร XXXX
ใบบันทึกรายการ

วันที่ 12/09/2017 เวลา 20:00

สถานที่ AABBCB

รายการโอน

จำนวนเงิน 15,000.00 บาท

ข้อแนะนำเพื่อลดโอกาสเกิดปัญหา

- ก่อนกดยืนยันการโอน อย่าลืมตรวจสอบ
1. ชื่อธนาคาร
 2. หมายเลขบัญชี/หมายเลขพร้อมเพย์
 3. ชื่อบัญชี
 4. จำนวนเงิน ทุกครั้ง



อย่างไรก็ตาม วิธีป้องกันการโอนเงินผิดบัญชีที่ดีที่สุดก็คือช่วงเวลาก่อนกดยืนยันการโอน ต้องตรวจสอบ หมายเลขบัญชี/หมายเลขพร้อมเพย์ ชื่อบัญชี ชื่อธนาคาร และจำนวนเงินที่ต้องการโอนให้ถูกต้องทุกครั้ง ก่อนกดยืนยันเพื่อทำรายการ โอนเงินผิด ชีวิตก็ต้องตามแก้ แต่ถ้ามีสติและตรวจสอบดี ๆ ก่อนโอน จะเป็นการป้องกันที่ดีที่สุด



ที่มา: <https://www.scb.co.th/th/personalbanking/stories/tips-for-you/wrong-transfer-how-to.html>

ผู้นำเสนอ : พันตรีหญิง ปาริชาติ นิลเขียว



ท่าอย่างไรเมื่อเกิดปัญหา

โอนเงินผิดบัญชี/ผิดจำนวนผ่านช่องทางอิเล็กทรอนิกส์ (เครื่องทำรายการอัตโนมัติ Internet Banking และ Mobile Banking)

ผู้โอน

โอนผิด ชีวิตเปลี่ยน

- ธนาคารไม่มีอำนาจในการดึงกลับคืนเข้าบัญชีผู้โอน **เว้นแต่** ได้รับการยินยอมจากผู้รับโอนผิดเท่านั้น
- ค่าธรรมเนียมการโอนไปและ-โอนกลับ ผู้โอนอาจต้องรับผิดชอบเอง

ผู้รับโอนผิด

ไม่คืนเขา เราก็คงผิด

ผู้ที่ได้รับโอนเงินผิดอาจมีความผิดตามกฎหมาย หากไม่คืนเงินให้แก่ผู้โอน

ขั้นตอน ถ้าผู้โอนรู้จักผู้รับโอนผิด ติดต่อเจรจาขอคืนเงินได้เลย แต่ถ้าไม่สามารถติดต่อได้

1. แจ้งปัญหา และนำหลักฐานที่เกี่ยวข้อง ตามที่ระบุหน้าถัดไป
2. ธนาคารรับแจ้งปัญหา และแจ้งระยะเวลาดำเนินการ
3. ธนาคารแจ้งผลการประสาน
4.
 - 4.1 กรณียินยอมคืนเงิน ธนาคารจะโอนเงินคืนเข้าบัญชีผู้โอน
 - 4.2 กรณีไม่ยินยอมคืนเงิน/ติดต่อไม่ได้ ผู้โอนสามารถแจ้งความต่อพนักงานสอบสวน (ตำรวจ) เพื่อออกคำสั่งทางกฎหมายให้ธนาคารของผู้รับโอนผิด ดำเนินการอายัดบัญชี/อายัดบัญชีของผู้รับโอนผิดให้พนักงานสอบสวน เพื่อให้ผู้โอนดำเนินการทางกฎหมายต่อไป

ช่องทาง การติดต่อ **สาขาธนาคาร** Call Center **0 XXXX XXXX**

เอกสาร/หลักฐานที่ควรเตรียมเพื่อให้ธนาคารตรวจสอบ



3 อันดับภัยไซเบอร์ใกล้ตัวคนไทย

กองกิจการร้านสวัสดิการกลาง

www.awd-rta.com

3 อันดับภัยไซเบอร์ใกล้ตัวคนไทย ถูกหลอกมากที่สุด



หากพูดถึงภัยไซเบอร์ในปัจจุบัน เชื่อว่าหลายคนเคยได้ยินข่าวการโจมตีสถาบันการเงิน ภาคธุรกิจต่าง ๆ หรือหน่วยงานภาครัฐมาบ้างแล้ว แต่ในความเป็นจริงนั้น ภัยไซเบอร์อยู่ใกล้ตัวเรามากกว่าที่คิด วันนี้เราจะพาไปทำความรู้จักภัยไซเบอร์ใกล้ตัวแต่ละประเภทที่ควรรู้ รวมถึงแนะนำวิธีรับมือและป้องกันตนเองจากภัยที่อาจเกิดขึ้น

ภัยประเภทที่ 1 มิจฉาชีพบน Social Media



ในยุคแห่ง SocialMedia นั้นเราคงปฏิเสธไม่ได้ว่าเราใช้ชีวิตและทำกิจกรรมต่าง ๆ บนโลกออนไลน์มากขึ้นเมื่อเทียบกับสมัยก่อน ซึ่งมิจฉาชีพเองก็เริ่มใช้ช่องทางดังกล่าวเพื่อแสวงหาผลประโยชน์เช่นเดียวกัน

โดยอาศัยข้อมูลจากเซทหรือโพสต์ต่าง ๆ เป็นตัวช่วยในการสวมรอยหรือปลอมแปลงข้อมูลเพื่อหลอกหลวงประชาชน เช่น การส่งข้อความเซทเพื่อหลอกให้โอนเงิน หรือ การปลอมแปลงสลิปโอนเงินในการสั่งซื้อสินค้าออนไลน์ซึ่งถ้าหากเราไม่ระวังอาจทำให้สูญเสียเงิน หรือ เสียผลประโยชน์ทางธุรกิจได้

วิธีรับมือและป้องกัน

1. อย่าหลงเชื่อข้อความผ่านเซทเพื่อขอให้โอนเงิน หรือ ขอข้อมูลใด ๆ หากผู้ส่งข้อความเป็นเพื่อน ควรติดต่อเพื่อนโดยตรงผ่านช่องทางอื่นเพื่อยืนยันตัวตนและจุดประสงค์ก่อน
2. ควรตรวจสอบสลิปโอนเงินจากผู้โอนให้มั่นใจก่อนยืนยันการโอนเงินทุกครั้ง

ภัยประเภทที่ 2 อีเมลหลอกหลวง (Phishing)

ทุกวันนี้เราทุกคนมีอีเมลเพื่อใช้ในชีวิตประจำวัน และสมัครบริการต่าง ๆ บนโลกออนไลน์ จึงไม่ถือเป็นเรื่องแปลกที่เหล่ามิจฉาชีพจะนิยมใช้ช่องทางนี้ในการแสวงหาผลประโยชน์ ซึ่งหนึ่งในกรณีที่พบบ่อยคือ การส่งอีเมลโดยแอบอ้างเป็นธนาคารพาณิชย์ เพื่อหลอกให้ทำธุรกรรม หรือกรอกข้อมูลสำคัญ เช่น รหัสผ่าน หมายเลขบัตรเครดิต นอกจากนี้มิจฉาชีพอาจฝังมัลแวร์ (โปรแกรมมุ่งร้าย) ไว้ในเอกสารแนบของอีเมล ซึ่งหากเปิดไฟล์ดังกล่าว จะทำให้เครื่องคอมพิวเตอร์ของผู้รับเกิดความเสียหายได้ เช่น ไฟล์ต่าง ๆ ถูกยึดเพื่อเรียกค่าไถ่ หรือระบบคอมพิวเตอร์ถูกทำลายจนไม่สามารถใช้งานได้

วิธีรับมือและป้องกัน : หากได้รับอีเมลต้องสงสัย ให้ “คิด” ก่อน “คลิก” ควรตรวจสอบผู้ส่ง เนื้อหาและลิงก์ภายในอีเมลโดยละเอียดก่อนตอบกลับหรือให้ข้อมูลใด ๆ ทุกครั้ง

วิธีสังเกตอีเมลหลอกหลวง ด้วยหลัก

S.U.R.G.E.



Sender ผู้ส่งอีเมล

From: ธนาคารแห่งประเทศไทย <news@thaibank.com>

ชื่อปลอม

ถ้าชื่อผู้ส่งเขียนผิด หรือไม่สอดคล้องกับเนื้อหาอีเมล ให้สงสัยไว้ก่อนว่าเป็นอีเมลหลอกลวง

Unusual Activity พฤติกรรมผิดปกติ

ตัวอย่าง: เพื่อนที่คุยกันทุกวัน ส่งอีเมลมาขอให้โอนเงิน

หากมีคนหรือหน่วยงานที่เราติดต่อด้วย ส่งอีเมลหาเรา โดยมีพฤติกรรมที่ผิดแปลกจากปกติ ต้องระวัง

Relationship ความสัมพันธ์ระหว่างผู้ส่งและผู้รับ

From: หนูน้อย นุ่มนิ่ม

ไม่รู้จักมาก่อน

Subject: ด่วน! ต้องการเงินช่วยเหลือผู้ประสบภัยธรรมชาติ

อย่าหลงเชื่อ คนแปลกหน้าที่ ส่งอีเมลมาเพื่อขอความช่วยเหลือ หรือขอข้อมูลสำคัญใด ๆ ทั้งนี้ควรตรวจสอบให้ถี่เสียก่อน

Grammar ไวยากรณ์

...การคุ้มครองบัญชีของฉันโปรดดำเนินการทันที...

หากได้รับอีเมลที่มีคำเขียนผิดหลายคำ หรือแปลโดยไม่ถูกหลักภาษา ต้องระวัง! เพราะอาจเป็นอีเมลหลอกลวง

External Link ลิงก์ออกไปยังเว็บไซต์ภายนอก

<https://www.facebook.asdfg.com/login>
Click to follow link

เพื่อความปลอดภัย โปรดคลิกที่นี่ เพื่อยืนยันตัวตนของท่าน

ลิงก์ปลอม

ตรวจสอบความถูกต้องของลิงก์ทุกครั้ง ด้วยการเอาเมาส์ไปวางที่ลิงก์ (ห้ามคลิก) และตรวจสอบข้อมูลที่ปรากฏขึ้นมาว่าถูกต้องหรือไม่

ภัยประเภทที่ 3 การขโมยข้อมูลส่วนบุคคล (Data Theft)

สำหรับผู้อ่านที่ติดตามข่าวด้าน Cybersecurity ในช่วงนี้ จะเห็นได้ว่ามีข่าวเว็บไซต์และบริการหลายแห่งถูกขโมยข้อมูล หรือทำข้อมูลรั่วไหลออกมาบ่อยครั้ง ซึ่งรวมถึงเว็บไซต์และบริการสาธารณะที่ประชาชนส่วนใหญ่ใช้อยู่ด้วย โดยข้อมูลที่รั่วไหลมักเป็นข้อมูลสำคัญ เช่น ชื่อบัญชีผู้ใช้งาน รหัสผ่าน หรือข้อมูลบัตรเครดิต และมีจรรยาบรรณสามารถใช้ข้อมูลดังกล่าวเข้าถึงบัญชีผู้ใช้งานของเราหรือกระทำการใดโดยมิชอบในนามของเราได้ เช่น โอนเงินโดยทุจริต

วิธีรับมือและป้องกัน

1. ไม่ให้ข้อมูลสำคัญกับเว็บไซต์หรือบริการใด ๆ หากไม่จำเป็น
2. หมั่นติดตามข่าวสารด้าน Cybersecurity อย่างสม่ำเสมอ หากพบว่ามีข่าวเว็บไซต์หรือบริการที่ท่านใช้งานอยู่ถูกขโมยข้อมูลไป ควรรีบเปลี่ยนรหัสผ่านหรือดำเนินการต่าง ๆ เพื่อป้องกันหรือลดความเสียหายที่อาจเกิดขึ้น เช่น อายัดบัตรเครดิตทันที

จะเห็นได้ว่าภัยไซเบอร์นั้นมีหลากหลายรูปแบบ และอาจส่งผลกระทบต่อตัวเรา ครอบครัว และองค์กร ได้โดยไม่ทันตั้งตัว ดังนั้นเราจึงต้องตระหนักรู้และเท่าทันภัยไซเบอร์ตลอดเวลา โดยติดตามข่าวสารอย่างสม่ำเสมอ นอกจากนี้ การอัปเดตอุปกรณ์ต่าง ๆ ให้เป็นเวอร์ชันล่าสุด เพื่ออุดช่องโหว่ด้านความปลอดภัย ก็เป็นสิ่งสำคัญเช่นเดียวกัน



ที่มา: <https://www.bot.or.th/Thai/BOTMagazine/Pages/256203FinancialWisdom.aspx>

ผู้นำเสนอ : พันโทหญิง ไอเดีย อุดยานุภาพ



12 วิธี รถเกียร์ออโต้ช่วยยังไงให้ปลอดภัย

กองธุรการ

www.awd-rta.com

เมื่อใดที่เริ่มจับพวงมาลัยรถแล้วเหยียบคันเร่งพร้อมออกเดินทางให้คิดเสมอว่า จะต้องขับด้วยความระมัดระวัง ห้ามประมาทเด็ดขาด ไม่อย่างนั้น จะสร้างความเสียหายให้กับรถ และตัวคุณ หรือร้ายแรงกว่านั้น คือ ส่งผลเสียต่อบุคคลอื่นๆ ด้วย สิ่งหนึ่งที่สำคัญในการเลือกใช้วิธีขับรถเกียร์ออโต้ที่ถูกต้อง คือ การวางตำแหน่งเกียร์ให้เหมาะสมตามแต่ละสถานการณ์ ขณะขับซึ่งรถอยู่บนถนน เพียงเท่านี้ จะช่วยให้คุณขับรถบนถนนได้อย่างปลอดภัย และการเลือกใช้เกียร์ออโต้ที่ถูกต้องเป็นการช่วยถนอมสภาพรถยนต์ให้คุณสามารถขับรถคันโปรดไปได้อีกนาน เราขอยกตัวอย่างสถานการณ์ต่างๆ ที่จะเกิดขึ้นบนถนนเพื่อบอกเทคนิคการเกียร์ออโต้ช่วยยังไงถึงจะปลอดภัยและช่วยลดความเสี่ยงจากสถานการณ์เลวร้ายที่อาจเกิดขึ้นได้ หากคุณเลือกใช้เกียร์ผิดตำแหน่ง

1. การใช้เกียร์ D3 D2 และ D1 ต่างกันอย่างไร

เมื่อใดที่ขับรถบนถนนที่ลาดชัน จะต้องคำนึงถึงรถเกียร์ออโต้ช่วยยังไงเพื่อให้ปลอดภัยในการขับขี่ การใช้เกียร์ D3 D2 D1 ถือเป็นทางเลือกที่ถูกต้อง เนื่องจากเกียร์ในตำแหน่งดังกล่าว จะช่วยให้เครื่องยนต์สามารถทำงานได้ตามปกติ ขณะขับซึ่งอยู่บนถนนลาดชัน วิธีการใช้เกียร์ D3 D2 D1 เราสามารถช่วยยืดอายุการใช้งานของรถเกียร์ออโต้ได้ดี ประกอบด้วย ดังนี้

* เกียร์ D3 ใช้กับถนนหนทางที่มีความลาดชันน้อย เช่น การขึ้นสะพาน เป็นต้น

* เกียร์ D2 ใช้กับถนนที่มีความลาดชันในพื้นที่ไม่สูงมาก นิยมใช้เกียร์ D2 ในกรณีที่ต้องการขับรถขึ้นลานจอดรถบนห้างสรรพสินค้า

* เกียร์ D1 หรือที่เรียกว่าเกียร์ต่ำ (เกียร์ L) เป็นทางเลือกสำหรับผู้ที่ขับรถขึ้นภูเขาหรือพื้นที่ที่มีความลาดชันสูงนั่นเอง รวมไปถึงตอนลงภูเขาด້วยนะ เพราะเกียร์ D1 จะเป็นตัวช่วยให้เครื่องยนต์ถูกเบรกเอาไว้ ทำให้การไหลของรถช้าขึ้น ช่วยลดการเหยียบเบรกและมีผลพลอยได้ที่ทำให้ไม่ต้องใช้ผ้าเบรกสิ้นเปลือง

2. เข้าเกียร์แบบไหน เดินทางแซงรถคันอื่นได้

ไวแน่นอน ในกรณีที่ขับรถมาด้วยเกียร์ D4 เป็นระยะเวลาาน เมื่อเราต้องการเร่งความเร็วของเครื่องยนต์ เราจะต้องใช้เกียร์ D3 เพื่อที่จะทำให้รถวิ่งได้เร็วแซงคันหน้าสบาย

แต่การแซงรถคันหน้านั้น ควรจะต้องมีความระมัดระวังมากกว่าปกติ เพื่อมิให้เกิดอุบัติเหตุกระทบกับรถคันอื่น ๆ

3. การเบิ้ลเครื่องหรือเร่งความเร็วก่อนเข้าเกียร์ออโต้ทำได้หรือไม่ สำหรับผู้ที่มีใจรัก นักเบิ้ลเครื่องออกตัวไว รถพุ่งไปอย่างรวดเร็วทันใจ โดยการเร่งเครื่องยนต์ก่อนแล้วจึงค่อยเข้าเกียร์ D หรือเกียร์เดินหน้า ต่อให้วิธีนี้จะช่วยทำให้รถออกตัวได้แรงขึ้น แต่กลับสร้างความเสียหายกับชุดเกียร์และเพลอาขับ รวมไปถึงยางรถยนต์ด้วย ยิ่งไปกว่านั้นหากมีสิ่งกีดขวางข้างหน้ากะทันหันจะทำให้เบรกไม่ทัน เสี่ยงต่ออุบัติเหตุที่จะเกิดขึ้นได้

4. รถเกียร์ออโต้ช่วยยังไงเมื่อติดไฟแดง ขณะที่เราจอดรถติดไฟแดง เข้าเกียร์ N แล้วเราก็ค่อยๆ ถอนเท้าออกจากเบรกเพื่อสังเกตว่ารถจอดสนิทแล้วหรือยัง หากรถจอดสนิทแล้วก็ไม่จำเป็นต้องกดเบรกตลอดเวลาที่ติดไฟแดง จะได้ไม่เมื่อยเท้าที่กดเบรกหากติดไฟแดงนานๆ

5. เมื่อใดเราจะถึงเวลาใช้เกียร์ P ถึงแม้เกียร์ P จะใช้สำหรับจอดรถให้หนึ่งสนิทเหมือนกับเกียร์ N แต่มีความแตกต่างกัน เมื่อใดที่เลื่อนเกียร์ไปที่ตำแหน่ง P จะเป็นการจอดรถที่ไม่สามารถขับหรือเลื่อนรถไปตำแหน่งอื่น ๆ ได้ เพราะเกียร์ P จะมีความคล้ายคลึงกับการใช้เบรกมือ เกียร์ P จะมีกลไกใช้ล๊อคระบบกระปุกเกียร์ไม่ให้เคลื่อนที่ เกียร์ P จึงเหมาะสมกับการจอดรถในโรงจอดรถ หรือ การจอดรถบนถนนลาดชัน อย่างไรก็ตามการจอดรถบนถนนลาดชัน หากมีความลาดชันบนถนนมากจะต้องดึงเบรกมือเพื่อป้องกันรถไหล

6. การคิกดาวน์ ขณะขับเกียร์ออโต้จะทำให้เกิดอะไรขึ้น การคิกดาวน์เป็นการเหยียบคันเร่งจนเกือบจะมิด เพื่อเป็นการเร่งความเร็วให้กับรถ ขณะขับซึ่งเมื่อได้จังหวะในการแซงรถคันอื่น หากเลือกใช้วิธีนี้ โดยไม่ได้เปลี่ยนเกียร์ให้สัมพันธ์กับอัตราเร่งเครื่องยนต์ จะทำให้เกียร์ เปลี่ยนอัตราทดต่ำลงเพื่อทำให้เรียกรอบเครื่องยนต์ได้ ซึ่งก็จะช่วยให้รถพุ่งได้รวดเร็วกว่าปกติ หากกระทำการคิกดาวน์บ่อย ๆ จะส่งผลเสียต่อชุดเกียร์ทำให้เกียร์เสื่อมสภาพไวกว่าเดิมได้



7. ใช้เกียร์ N เพื่อให้ประหยัดน้ำมันมากขึ้นได้

จริงหรือไม่ ขณะที่รถกำลังแล่นอยู่บนท้องถนนแล้วต้องการชะลอความเร็วเพื่อหยุดรถ กรณีที่รถกำลังจะติดไฟแดง หรือรถคันหน้ากำลังเบรก หลาย ๆ คนจะเลือกวิธีการเปลี่ยนจากเกียร์ D เป็นเกียร์ N ทันที เพื่อต้องการให้รถไหลไปเองเรื่อย ๆ เป็นการประหยัดน้ำมัน แต่การกระทำแบบนี้กำลังจะทำให้ชิ้นส่วนที่อยู่ในระบบเกียร์อัตโนมัติเกิดความเสียหายและถ้าเกิดความจำเป็นที่ต้องเร่งเครื่องกะทันหัน จึงต้องเปลี่ยนกลับไปเกียร์ D เพื่อกระตุ้นให้เครื่องยนต์ทำงานไวขึ้น สิ่งนี้จะกลายเป็นสาเหตุที่ทำให้ชุดเกียร์ในรถของคุณเสื่อมสภาพเร็วขึ้นแน่นอน อีกทั้งไม่ได้ช่วยให้รถประหยัดน้ำมันกว่าเดิม

8. ถ้าจอดรถไม่ningสนิทเปลี่ยนเกียร์อัตโนมัติ

เดินหน้าถอยหลังได้หรือไม่ เมื่อต้องการจอดรถหรือมีเหตุให้รถต้องเคลื่อนที่เดินหน้าถอยหลัง สิ่งที่ต้องพึงระวังในการเปลี่ยนเกียร์เดินหน้าหรือเกียร์ D สลับกับเกียร์ถอยหลังหรือเกียร์ R ในทุก ๆ ครั้ง จะต้องเหยียบเบรกเพื่อหยุดรถก่อนเปลี่ยนเกียร์ ช่วยลดความเสี่ยงในกรณีที่เกิดการเปลี่ยนเกียร์สลับตำแหน่งผิดพลาดกันได้

9. ทำไมรถยนต์ถึงไม่ควรใช้เกียร์ 4 หรือ D4

เป็นที่ทราบกันดีอยู่แล้วว่าเมื่อเข้าเกียร์ D4 จะทำให้รถวิ่งไปข้างหน้า ไม่ว่าสภาพถนนเรียบหรือสภาพถนนขรุขระก็สามารถใช้เกียร์ D4 ในการขับเคลื่อนล้อรถไปข้างหน้าได้ แต่เมื่อใดที่จะต้องขับรถขึ้นบนภูเขา ขึ้นห้าง หรือพื้นที่ที่มีความลาดชัน หากฝืนใช้เกียร์ D4 เครื่องยนต์จะไม่มีกำลังแรงพอในการเร่งรอบเครื่อง งานนี้มีหวังเร่งเครื่องไม่ขึ้นแน่นอน จากที่กำลังขึ้นภูเขาหรือ ขึ้นห้าง รถจะไหลย้อนลงแทน เป็นที่มาของอุบัติเหตุทางลาดชันที่เรามักได้ยินกันบ่อย ๆ นั่นเอง

10. จอดรถเกียร์อัตโนมัติดับเครื่องเสียงอันตราย

อย่างไร จอดรถเพื่อลงไปเปิดประตูบ้าน หรือเลือกซื้อของริมทางไม่ควรเข้าเกียร์ N หรือเกียร์ว่างเอาไว้ ถึงแม้ว่าเกียร์ N จะใช้สำหรับการหยุดรถก็ตาม แต่เกียร์ N นั้น มีโอกาสที่รถจะสามารถเคลื่อนที่ไหลได้ ดังนั้นควรเลือกที่จะใช้เกียร์ P ที่เหมาะสำหรับการจอดรถningสนิท อย่างไรก็ตามกรณีนี้สามารถทำได้เมื่อมีผู้โดยสารในรถมาด้วย หากขับรถคนเดียวเมื่อต้องการลงไปซื้อของริมทางหรือเปิดประตูบ้าน ควรดับเครื่องยนต์อย่างยิ่ง



11. สตาร์ทเครื่องยนต์ รถเกียร์อัตโนมัติขับอย่างไร

ให้ปลอดภัย เราควรเช็คให้ดีกว่าก่อนว่าขณะสตาร์ทเครื่องยนต์ การเข้าเกียร์อยู่ในตำแหน่งเกียร์ P หรือไม่ เพราะถ้าเข้าเกียร์อื่น ๆ ติงเอาไว้ก่อนดับเครื่อง ไม่ว่าจะเป็นเกียร์ D เกียร์ N หรือเกียร์ P ก็ตาม เมื่อใดที่กลับมาใช้รถอีกครั้งพอเริ่มสตาร์ทเครื่องยนต์อาจจะทำให้รถเคลื่อนที่ตามเกียร์ที่เราตั้งเอาไว้ก่อนลงจากรถ โดยที่ไม่ได้ระวังจะส่งผลให้เกิดอุบัติเหตุได้ ดังนั้นวิธีขับรถเกียร์อัตโนมัติที่ดีก่อนสตาร์ทเครื่องยนต์ ควรเหยียบเบรกไว้ก่อน จากนั้นค่อยเลือกเกียร์ ในตำแหน่งที่ต้องการเพื่อให้รถยนต์สามารถเคลื่อนที่ไปได้

12. ขับรถลากเกียร์ส่งผลเสียอย่างไร

รถเกียร์อัตโนมัติขับอย่างไรถึงเรียกว่าเป็นการเลือกเกียร์ นั่นคือ การเปลี่ยนเกียร์ที่ไม่สัมพันธ์กันกับการเร่งรอบเครื่องยนต์ หากอัตราความเร็วที่รถกำลังเคลื่อนที่มากขึ้น แต่เลือกใช้เกียร์ในตำแหน่งที่ผิดพลาด จะทำให้เครื่องยนต์ทำงานหนัก ส่งผลเสียต่อเกียร์ที่จะสึกหรอได้เร็วขึ้น ทำให้เกิดการสูบน้ำมันเชื้อเพลิงจากเครื่องสูงกว่าปกติ และน้ำมันเกียร์เสื่อมสภาพเร็วขึ้น



ที่มา : www.tiscoautocash.com

ผู้นำเสนอ : พันโทหญิง บุศรินทร์ อุลพาทร



10 สมุนไพรไทย ประโยชน์และอันตรายที่ควรรู้ก่อนกิน

กองการสงเคราะห์
www.songkhro.com



สมุนไพร คือ ยาที่ได้มาจากพืช แร่ธาตุ สัตว์ ที่สามารถนำไปใช้เพื่อบำรุงร่างกายและรักษาโรค โดยอาจอยู่ในรูปแบบของอาหารยาแผนโบราณ หรืออาหารเสริม ที่อาจสามารถช่วยบรรเทาอาการอักเสบ ชะลอการเกิด โรคมะเร็ง เสริมสุขภาพหัวใจ อาจลดความเสี่ยง โรคกระดูกพรุน สมุนไพรแต่ละชนิดมีคุณประโยชน์ วิธีการใช้ และปริมาณในการใช้ที่แตกต่างกัน หากใช้อย่างผิดวิธีหรือ ใช้ในปริมาณที่มากเกินไปอาจส่งผลเสียต่อสุขภาพได้

ประโยชน์ของสมุนไพร

สมุนไพรแต่ละชนิดมีสรรพคุณที่แตกต่างกัน ทั้งอาจช่วยรักษาโรค บรรเทาอาการ หรือใช้สำหรับ บำรุงร่างกาย สมุนไพรที่นิยมใช้ในครัวเรือนมีดังนี้

1. ขมิ้นชัน เป็นเครื่องเทศที่เป็นแหล่งของเคอร์คูมิน (Curcumin) ซึ่งเป็นสารต้านอนุมูลอิสระที่ช่วยบรรเทา อาการอักเสบ จากงานวิจัยในวารสาร Traditional and Complementary Medicine ประเทศเนเธอร์แลนด์ ปี พ.ศ. 2560 ระบุว่า สารเคอร์คูมินช่วยบรรเทาอาการปวด ด้านการอักเสบ และการรับประทานขมิ้นอาจช่วยป้องกัน หรือชะลอการเกิดโรคมะเร็งได้

2. พริกแห้ง พริกสด พริกป่น เป็นแหล่งแคปไซซิน (Capsaicin) ซึ่งอาจช่วยเพิ่มการเผาผลาญ ทำให้การ ไหลเวียนเลือดดีขึ้น จากงานวิจัยในวารสาร Open Heart ประเทศอังกฤษ ปี พ.ศ. 2558 ระบุว่าแคปไซซินช่วย ปรับปรุงสุขภาพหัวใจ เร่งการเผาผลาญ และช่วยลดไขมัน หน้าที่อง ลดความอยากอาหารได้

3. อบเชย มีแคลอรีต่ำมาก ช่วยต้านการอักเสบจาก สารอนุมูลอิสระและช่วยต่อสู้กับแบคทีเรีย และจาก งานวิจัยในวารสาร Pharmacognosy Research ปี พ.ศ. 2558 ระบุว่า อบเชย ช่วยลดระดับน้ำตาลใน เลือดในผู้ป่วยเบาหวานหรือมีแนวโน้มที่จะเป็นโรคนี้

4. กระวาน มีแร่ธาตุสูง เช่น แมกนีเซียม สังกะสี ช่วยบรรเทาอาการท้องไส้ปั่นป่วน และจากการวิจัยใน วารสาร Lipids in Health and Disease ประเทศ อังกฤษ ปี พ.ศ. 2560 ระบุว่า กระวานมีสารต้านอนุมูล อิสระหลายชนิด เช่น ฟีนอล (Phenol), เควอซีทิน (Quercetin), เรสเวราทรอล (Resveratrol) ที่ช่วยต้าน การอักเสบ ท้องผูก ท้องเสีย อาการจุกเสียด โรคลมบ้าหมู โรคหัวใจและหลอดเลือด

5. กระเทียม เป็นแหล่งของอัลลิซิน (Allicin) ที่ลด โอกาสเกิดโรคหัวใจ และจากงานวิจัยในวารสาร BMC Cardiovascular Disorders ปี พ.ศ. 2551 พบว่า การรับประทานกระเทียมเป็นประจำช่วยลดระดับ คอเลสเตอรอลและลดความดันโลหิต ซึ่งลดความเสี่ยง โรคหัวใจและหลอดเลือด

6. ขิง ช่วยบรรเทาอาการท้องอืดและบรรเทาอาการ คลื่นไส้ จากงานวิจัยในวารสาร Gastroenterology Research and Practice ปี พ.ศ. 2558 พบว่า ขิงมีคุณสมบัติ ด้านการอักเสบและต้านอนุมูลอิสระ และ ลดความเสี่ยง เกิดโรคมะเร็งได้

7. สะระแหน่ มีฤทธิ์เย็น มีคุณสมบัติด้านเชื้อแบคทีเรีย ดีต่อสุขภาพทางเดินอาหาร สุขภาพหัวใจ หลอดเลือด และ ปอด โดยช่วยขยายหลอดลมทำให้หายใจสะดวกขึ้นเมื่อสูดดม นอกจากนี้ สะระแหน่ยังมีฤทธิ์คลายกล้ามเนื้อได้อีกด้วย

8. ผงยี่หระ อุดมไปด้วยธาตุเหล็ก ช่วยลดน้ำหนักได้ จากการศึกษาที่ ฎกตีพิมพ์ในวารสารทางการแพทย์ Evidence-Based Complementary and Alternative Medicine ปี พ.ศ. 2562 และในวารสาร BMC Complementary Medicine and Therapies ปี พ.ศ.2564 พบว่า ยี่หระมีฟีนอลิก (Phenolic) ที่เป็นสารต้านอนุมูลอิสระ ช่วยลดน้ำหนัก ควบคุมคอเลสเตอรอล และจัดการความเครียดได้

9. ว่านหางจระเข้ มีฤทธิ์ช่วยเร่งสมานแผล โดยเฉพาะแผลไฟไหม้น้ำร้อนลวก จากงานวิจัยในวารสาร Iranian

Journal of Medical Sciences ปี พ.ศ.2562 พบว่า ว่านหางจระเข้สามารถเร่งสมานแผลไฟไหม้ได้ เมื่อเทียบกับยาทั่วไป นอกจากนี้ ยังช่วยป้องกันรอยแดง อากาศคัน และการติดเชื้อ

10. ฟ้าทะลายโจร มีคุณสมบัติช่วยรักษาโรคหลายชนิด จากงานวิจัยในวารสาร Asian Pacific Journal of Tropical Disease ปี พ.ศ. 2557 ระบุว่า ฟ้าทะลายโจรมีสารไดเทอร์เพน (Diterpenes), สารฟลาโวนอยด์ (Flavonoids), แซนโทน (Xanthones) เป็นสารต้านอนุมูลอิสระที่อาจใช้รักษาโรคหลายชนิด เช่น มะเร็ง เบาหวาน ความดันโลหิตสูง แผลในกระเพาะ โรคเรื้อน หลอดลมอักเสบ โรคผิวหนัง ท้องอืด จุกเสียด ไข้หวัดใหญ่

ความเสี่ยงของสมุนไพร สมุนไพรหากใช้ในปริมาณที่มากเกินไปหรือใช้ผิดวิธี ก็อาจทำให้เกิดอันตรายต่อร่างกายได้

สารพิษจากสมุนไพร สมุนไพรหลายชนิดที่มีสารเคมีที่เป็นพิษร้ายแรงที่เป็นอันตราย หากใช้สมุนไพรอย่างผิดวิธี หรือได้รับในปริมาณที่มากเกินไป ก็อาจส่งผลเสียต่อสุขภาพ หรือเกิดผลข้างเคียงตามมาได้ เช่น

ยี่โถ เคยมีคำแนะนำให้เอายี่โถไปต้มน้ำดื่มแก้โรคพิษสุราเรื้อรัง แต่เมื่อผู้ป่วยรับประทานไปแล้ว

ทำให้มีอาการปวดศีรษะ อาเจียน ท้องเสีย ปวดท้อง และหากรับประทานมากเกินไปก็อาจมีฤทธิ์กดการเต้นของหัวใจ ทำให้หัวใจเต้นช้าลงหรืออาจจะหยุดเต้นได้

มะเกลือ มีสรรพคุณในการขับถ่ายพยาธิ แต่มะเกลือแก่สีดำอาจมีสารแนพทาลิน (Naphthalene) ที่ส่งผลเสียต่อระบบประสาทโดยตรง ทำให้มีอาการอาเจียน มีไข้ ท้องเสีย อาการตามัว ตามองไม่เห็นหรือตาบอดได้

ลำโพง ส่งผลเสียต่อระบบประสาทโดยตรง หากรับประทานมากเกินไปอาจทำให้มีอาการปากแห้ง กระหายน้ำ ผิวหนังร้อนแดง ตาพร่ามัว ตาไม่สู้แสง ประสาทหลอน และคลื่นคลั่ง

ว่านหางจระเข้ มีผลข้างเคียงน้อยเมื่อใช้อย่างถูกต้อง แต่หากรับประทานว่านหางจระเข้มากเกินไปอาจทำให้มีอาการปวดท้อง ท้องเสีย เนื่องจากว่านหางจระเข้มีฤทธิ์เป็นยาระบาย

กระเทียม การรับประทานกระเทียมดิบในปริมาณที่มากเกินไป อาจทำให้มีกลิ่นปาก เสียดท้องมีแก๊สในกระเพาะ ท้องเสีย หรืออาจมีอาการแพ้ในบางคน

ฟ้าทะลายโจร หากใช้ติดต่อกันเป็นระยะเวลาานาน อาจทำให้แขนขามีอาการชา อ่อนแรง ในบางคนอาจมีอาการเบื่ออาหารปวดท้อง คลื่นไส้ ท้องเสีย วิงเวียนศีรษะ ใจสั่น และอาจเกิดลมพิษ

ขิง การรับประทานขิงมากเกินไปอาจทำให้เกิดผื่นที่ผิวหนัง มีแก๊สในกระเพาะ เสียดท้อง ท้องเสีย คั้นปาก และอาจเพิ่มความเสี่ยงตกเลือดในผู้ที่มีภาวะเลือดออกผิดปกติ

สารเจือปนในสมุนไพร จากการตรวจสอบตัวอย่างสมุนไพรกว่า 100 ชนิด ของคณะแพทยศาสตร์โรงพยาบาลรามาธิบดี พบว่า มักมีการปนเปื้อนของสารอันตรายต่าง ๆ เช่น



สารหนู ประมาณ 60% ซึ่งเป็นสารที่อาจทำให้มีอาการเจ็บคอ ปวดท้อง ท้องเสีย ปวดแสบปวดร้อน เสียรสชาติ มีผื่นสีน้ำตาลตามตัวหนาขึ้น และอาจเสี่ยงเป็นมะเร็งได้มากขึ้น

สเตียรอยด์ (Steroid) ประมาณ 30% เป็นสารที่อาจช่วยบรรเทาอาการของโรคบางชนิด เช่น โรคไขข้ออักเสบ โรคหืด แต่หากใช้เป็นเวลานานอาจทำให้มีอาการหน้าบวม ตัวบวม เป็นสิว ผิวช้ำเลือดง่าย กระดูกผุ เป็นต้น

สารปรอท อาจทำให้มีอาการเหงื่ออึกอึบ ฟันหลุด ปากเปื่อย น้ำลายไหลมากผิดปกติ และไตวาย

ตะกั่ว อาจทำให้มีอาการกล้ามเนื้ออ่อนแรงจากปลายประสาทผิดปกติ ปวดท้อง โลหิตจาง

ประสิทธิภาพไม่เพียงพอต่อการรักษาโรค

บางครั้งผู้ป่วยอาจเลือกวิธีการรักษาโรคด้วยยาสมุนไพร แทนการรักษาด้วยแพทย์แผนปัจจุบัน แต่สมุนไพรอาจไม่มีประสิทธิภาพในการรักษาโรค หรือทำได้เพียงแค่ควบคุมอาการของโรคเท่านั้น การบริโภคสมุนไพรเพียงอย่างเดียวอาจเป็นอันตรายต่อสุขภาพ เนื่องจากผู้ป่วยอาจเข้าใจผิดว่าหายจากโรคแล้ว จึงไม่ทำการรักษาต่อ และเสี่ยงต่อการเกิดอาการกำเริบ หรือภาวะแทรกซ้อนที่เป็นอันตรายได้

คำแนะนำในการใช้สมุนไพร

หากใช้สมุนไพรอย่างผิดวิธีและไม่ระมัดระวัง อาจส่งผลให้เกิดอันตรายได้ ดังนั้น จึงควรปฏิบัติตามคำแนะนำในการใช้สมุนไพร ดังนี้

1. การรักษาด้วยยาสมุนไพรควรทำการรักษาด้วยผู้เชี่ยวชาญ เนื่องจากยาสมุนไพรต้องใช้ในสัดส่วนที่ถูกต้อง ถูกวิธีและถูกโรค หากใช้สมุนไพรอย่างผิดวิธี นอกจากจะไม่ช่วยให้หายจากอาการป่วยแล้ว ยังอาจมีผลข้างเคียงร้ายแรงได้

2. ไม่ควรรักษาด้วยสมุนไพรติดต่อกันเป็นเวลานาน เพราะอาจมีสารตกค้างที่สะสมในร่างกายได้ และหากรักษาด้วยสมุนไพรแล้วอาการไม่ดีขึ้น หรือมีอาการข้างเคียงจากการใช้สมุนไพร ควรเข้าพบคุณหมอแผนปัจจุบันทันทีเพื่อดูอาการและทำการรักษาเพิ่มเติม

3. ไม่ควรใช้สมุนไพรในการรักษาโรคที่ยังไม่ได้รับการยืนยันว่าสามารถใช้สมุนไพรรักษาได้ เช่น โรคบาดทะยัก โรคเบาหวาน วัณโรค สุนัขบ้ากัด ฉุกเฉิน พิษกัด กระดูกหัก

4. ผู้ที่มีปัญหาสุขภาพที่ทำให้เกิดโรคร้ายแรง ไม่ควรรักษาด้วยสมุนไพรแต่ควรรีบเข้าพบคุณหมอทันที โดยเฉพาะผู้ป่วยที่เป็นเด็กและสตรีมีครรภ์ เช่น หืดหอบ อาการปวดอย่างรุนแรง ตกเลือดจากช่องคลอด ท้องเดินอย่างรุนแรง ใช้สูง อาเจียนเป็นเลือด



ที่มา : <https://www.sanook.com/health/31697/>

ผู้นำเสนอ : พันเอกหญิง พรวิมล สิงห์เดช



ประกาศกรมสวัสดิการทหารบก

เรื่อง แจ้งรายนามสมาชิกถึงแก่ความตายเพื่อเก็บเงินสงเคราะห์ค่าจัดการศพรายเดือน
และรายนามสมาชิกถูกถอนออกจากทะเบียนสมาชิกชั่วคราว

เพื่อปฏิบัติตามระเบียบกองทัพบก ว่าด้วยการฌาปนกิจสงเคราะห์ พ.ศ. 2553 การเก็บเงินสงเคราะห์ค่าจัดการศพเป็นรายเดือน จากสมาชิกฌาปนกิจสงเคราะห์กองทัพบก รายละเอียดตามที่แจ้งแล้วนั้น สำหรับเดือนพฤศจิกายน 2565 กรมสวัสดิการทหารบก ขอแจ้งการเก็บเงินสงเคราะห์ค่าจัดการศพรายเดือน และการจ่ายเงินสงเคราะห์ค่าจัดการศพ สมาชิกที่ถึงแก่ความตาย ดังนี้

1. จำนวนสมาชิกฌาปนกิจสงเคราะห์กองทัพบก ตามผนวก ก
2. รายนามสมาชิกฌาปนกิจสงเคราะห์กองทัพบก ที่ถึงแก่ความตาย ตามผนวก ข

2.1 ในเดือน ตุลาคม 2565 (21 กันยายน 2565 – 20 ตุลาคม 2565) ได้รับแจ้งการถึงแก่ความตายของสมาชิก รวม 620 ศพ (ตั้งแต่ศพที่ 5701/65 ถึงศพที่ 6320/65) ซึ่งได้ทตรงจ่ายเงินสงเคราะห์ค่าจัดการศพไปแล้ว ไม่เกินร้อยละ 95 เป็นเงินประมาณรายละเอียด 215,026.- บาท (สองแสนหนึ่งหมื่นห้าพันยี่สิบหกบาทถ้วน) และจะจ่ายเงินส่วนที่เหลือภายใน 120 วัน นับแต่วันประกาศเรียกเก็บเงินสงเคราะห์ค่าจัดการศพรายเดือน

2.2 ในเดือน พฤศจิกายน 2565 จึงขอเก็บเงินสงเคราะห์ค่าจัดการศพจากสมาชิกคนละ 310.- บาท (สามร้อยสิบบาทถ้วน) เพื่อทดแทนเงินซึ่งได้ทตรงจ่ายไปแล้ว และเงินส่วนที่เหลือตามข้อ 2.1

2.3 ผู้ยื่นเรื่องขอรับเงินสงเคราะห์ค่าจัดการศพในเดือนพฤศจิกายน 2565 (21 ตุลาคม 2565 – 20 พฤศจิกายน 2565) จะได้รับเงินสงเคราะห์ค่าจัดการศพ ไม่เกินร้อยละ 95 เป็นเงินประมาณรายละเอียด 214,915.- บาท (สองแสนหนึ่งหมื่นสี่พันเก้าร้อยสิบห้าบาทถ้วน) และจะจ่ายเงินส่วนที่เหลือภายใน 120 วัน นับแต่วันประกาศเรียกเก็บเงินสงเคราะห์ค่าจัดการศพรายเดือน

3. รายนามสมาชิกฌาปนกิจสงเคราะห์กองทัพบก ที่ถูกถอนออกจากทะเบียนสมาชิกชั่วคราว ตามผนวก ค จึงประกาศมาเพื่อทราบทั่วกัน และขอเก็บเงินสงเคราะห์ค่าจัดการศพรายเดือน เพื่อทดแทนเงินซึ่งได้ ทตรงจ่ายเงินสงเคราะห์ค่าจัดการศพของสมาชิกที่ถึงแก่ความตาย ดังรายนามที่แนบมาด้วยแล้ว

ประกาศ ณ วันที่ 8 พฤศจิกายน พ.ศ. 2565

(ลงชื่อ) พลตรี สัมพันธ์ ดำรงค์กุล
(สัมพันธ์ ดำรงค์กุล)
เจ้ากรมสวัสดิการทหารบก



ผนวก ก

การคิดคำนวณยอดสมาชิกมาปนกิจสงเคราะห์กองทัพบก
 ห้วงระยะเวลาตั้งแต่ 21 กันยายน 2565 – 20 ตุลาคม 2565

ลำดับ	รายการ	สมาชิกมาปนกิจสงเคราะห์กองทัพบก				หมายเหตุ
		กิตติมศักดิ์	วิสามัญ	สามัญ	รวม	
	ยอดยกมา	173	645	471,548	472,366	21 ก.ย. 65
1	ขึ้นทะเบียนใหม่	-	-	739	739	
2	ถึงแก่ความตาย	1	1	618	620	
3	ถอนสภาพ	-	-	908	908	
4	คืนสภาพ	-	-	545	545	
	ยอดยกไป พ.ย. 65	172	644	471,306	472,122	ณ 20 ต.ค. 65

ยอดสมาชิกเมื่อ 21 กันยายน 2565
 ยอดสมาชิกเมื่อ 20 ตุลาคม 2565
 ลดลง

จำนวน 472,366 ราย
 จำนวน 472,122 ราย
 จำนวน 244 ราย



ผนวก ข

รายนามสมาชิกฌาปนกิจสงเคราะห์กองทัพบก ที่ถึงแก่กรรม

ศพที่	ยศ - ชื่อ - สกุล	ประเภทการชำระเงิน	สาเหตุที่ถึงแก่กรรม	อายุ	วันที่เสียชีวิต
5701/65	นาย อรรถชัย ปัดกอง	ส่วนกลาง	ติดเชื้อวัณโรคปอด	57	8 ก.ย. 65
5702/65	นาย ถนอม คงจำเนียร	ส่วนกลาง	ชราภาพ	81	2 ก.ย. 65
5703/65	นาง บุญลือ สุวรรณกาล	ธ.ชัยภูมิ	สมองฝ่อวัยชรา	82	29 ส.ค. 65
5704/65	นาง สายทอง บรรเลง	ธ.เสนานิคม	ชรา	89	14 ก.ย. 65
5705/65	นาง เพ็ญ ฤทธิไกร	ธ.ถ.เอเชีย นครสวรรค์	ชรา	88	13 ก.ย. 65
5706/65	นาง วิลาวรรณ เทียมเมือง	ธ.ปราจีนบุรี	มะเร็งกระเพาะอาหาร	70	4 ก.ย. 65
5707/65	นาง ทองมี กุลนา	ธ.อยุธยา	เลือดออกทางเดินอาหาร	94	7 ก.ย. 65
5708/65	นาง สาคร สังสิมมา	ธ.สระแก้ว	มะเร็งระยะสุดท้าย	57	19 ส.ค. 65
5709/65	จ.ส.อ.ศุภกฤต พุทธรักษา	ธ.ลพบุรี	หัวใจล้มเหลวเฉียบพลัน	90	2 ก.ย. 65
5710/65	นาง เปรมสุข พรมลา	ธ.อรัญประเทศ	ติดเชื้อในกระแสเลือด	61	23 ส.ค. 65
5711/65	จ.ส.อ.บุญทัน วิเชียรศรี	ธ.ร้อยเอ็ด	ติดเชื้อในกระแสเลือด	62	9 ก.ย. 65
5712/65	ร.ต.สันติพจน์ เจนกระบวนหัต	ธ.สนามเสือป่า	มะเร็งหลอดอาหาร	69	3 ก.ย. 65
5713/65	นาง วันดี เอกวงษา	ช.1 รอ.	ขาขวาขาดเลือดและมีเนื้อตาย	67	27 ส.ค. 65
5714/65	นาง สำรวม ศรีพล	มทบ.18	สันนิษฐานว่าเสียชีวิตจากโรค ธรรมชาติ	85	24 ส.ค. 65
5715/65	ส.อ.สง่า อุดมพงษ์	มทบ.13	ปอดติดเชื้อ	91	28 ส.ค. 65
5716/65	นาย เสวย ทองวิจิตร	ธ.สำนักราชดำเนิน	เส้นเลือดในสมองแตกเนื่องจาก ความดันโลหิตสูง	69	10 ก.ย. 65
5717/65	นาย มงคล สุขจิตต์	ธ.เทเวศร์	ถูกลมโป่งพอง	63	5 ก.ย. 65
5718/65	นาย คำตา เนื้ออ่อน	ธ.โรบินสัน-กาญจนบุรี	ภาวะหัวใจล้มเหลวจากชราภาพ	82	3 ก.ย. 65
5719/65	นาง ประทุม เสนารัตน์	ศร.	ติดเชื้อในกระแสเลือด	84	25 ส.ค. 65

ศพที่	ยศ - ชื่อ - สกุล	ประเภทการชำระเงิน	สาเหตุที่ถึงแก่กรรม	อายุ	วันที่เสียชีวิต
5720/65	นาง ละเอียด ศรีวรมย์	ม.3 พัน.26	ปอดติดเชื้อร่วมกับติดเชื้อในกระแสเลือด	87	25 ส.ค. 65
5721/65	นาย ฉลวย ก่อเขา	พัน.ขส.23 บชร.3	ตายธรรมชาติไม่ทราบโรค	88	27 ส.ค. 65
5722/65	จ.ส.อ.ทรงศักดิ์ สิงห์ทอง	ส.พัน.22 ทภ.2	ระบบไหลเวียนโลหิตและการหายใจล้มเหลว	50	4 ก.ย. 65
5723/65	นาง สังข์ กุลบุญญา	ช.พัน.6 พล.ร.6	หลอดเลือดหัวใจ	77	2 ก.ย. 65
5724/65	จ.ส.อ.ยงยุทธ์ ยรรยงค์	จ.พิษณุโลก	แขวนคอเสียชีวิต	63	31 ส.ค. 65
5725/65	นาย ศักดิ์ดา ขวัญทอง	ร.19 พัน.1	ภาวะเลือดออกในสมอง	60	6 ก.ย. 65
5726/65	พ.ท.วิสูตร คงแจ้ง	สบ.ทบ.	กล้ามเนื้อหัวใจขาดเลือดจากหลอดเลือดแดงเลี้ยงหัวใจตีบ	53	31 ส.ค. 65
5727/65	นาง สวาสดี ช่วยชูหนู	พล.ม.2 รอ.	มะเร็งปอด	72	6 ก.ย. 65
5728/65	นาง วลัยพร จรรยาวิจักขณ์	นทพ.	ตับแข็ง	75	31 ส.ค. 65
5729/65	นาง ศิริ เรืองทรง	ส่วนกลาง	ชราภาพ	84	9 ก.ย. 65
5730/65	นาง ศิริ เกาทอง	ส่วนกลาง	หัวใจล้มเหลวเฉียบพลัน	80	16 ก.ย. 65
5731/65	นาง พิมพ์ยุภา แก้วมณี	ส่วนกลาง	ภาวะติดเชื้อในกระแสเลือด	75	11 ก.ย. 65
5732/65	พ.อ.ประสิทธิ์ สมใจเพ็ง	จ.ลพบุรี	ชรา	88	14 เม.ย. 65
5733/65	นาง นิชกมล โสวัตร	จ.ถ.ติวานนท์	ติดเชื้อโควิด-19	61	17 ก.ย. 65
5734/65	นาย ประหยัด คนจริง	จ.ถ.ติวานนท์	เลือดออกจากแผลในกระเพาะอาหาร	79	24 ส.ค. 65
5735/65	พ.อ.ไพฑูรย์ นิมิपाल	จ.ศรีษะเกษ	เสมหะติดเชื้อบริเวณหลอดลม	91	11 ก.ย. 65
5736/65	นาย อุดมศักดิ์ ฤกษ์สำราญ	จ.เมืองเอก-รังสิต	ผลสืบเนื่องจากภาวะเลือดออกใต้เยื่อหุ้มสมอง	67	8 ก.ย. 65
5737/65	นาง จรรยาภรณ์ เรืองประทีป	จ.นครนายก	ติดเชื้อโควิด 19	77	2 ก.ย. 65
5738/65	นาง ทิพาภรณ์ เจริญพงศ์	จ.ย่อยถนนพหลโยธิน-สะพานใหม่	อุบัติเหตุรถจักรยานยนต์ตกข้างทางสมองรับการกระทบกระเทือน	65	26 ส.ค. 65
5739/65	ร.ต.ณรงค์ธร พงษ์เผือก	จ.เตาปูน	มะเร็งปอด	62	2 ก.ย. 65
5740/65	นาย ประดิษฐ์ ประสิทธิ์สมสกุล	จ.รพ.พระมงกุฎเกล้า	สันนิษฐานว่าระบบหายใจไหลเวียนโลหิตล้มเหลว	64	7 ก.ย. 65



ศพที่	ยศ - ชื่อ - สกุล	ประเภทการชำระเงิน	สาเหตุที่ถึงแก่กรรม	อายุ	วันที่เสียชีวิต
5741/65	นาย ยรรยง ชารณู	จ.กระทรวงกลาโหม	ระบบหัวใจและระบบหายใจล้มเหลว	59	13 ก.ย. 65
5742/65	พ.ท.หญิง ศรีรัตน์ ประสานเมฆ	จ.กระทรวงกลาโหม	ภาวะหายใจล้มเหลว	89	13 ก.ย. 65
5743/65	ร.ต.สุชาติ กิจขยัน	จ.อรุณประเทศ	ภาวะแทรกซ้อนจากภาวะกระดูกสันหลังเสื่อมรุนแรง	66	12 ก.ย. 65
5744/65	อส.ทพ.จิรวัดน์ เทพวงศ์	กรม ทพ.33	ติดเชื้อในกระแสเลือด	39	8 ก.ค. 65
5745/65	ส.อ.ปัญญา ซาดิทั้ว	ร.2 พัน.2 รอ.	มะเร็งระยะสุดท้ายจากปอด	37	28 ส.ค. 65
5746/65	นาย เล็ก แยมเข้ม	คส.สพ.ทบ.	ติดเชื้อในกระแสเลือด	90	26 ส.ค. 65
5747/65	นาย บรรทม ช่างเกวียน	มทบ.17	เบาหวาน	57	28 ส.ค. 65
5748/65	ร.ต.มนตรี ยอดดี	จ.สี่แยกขวงสิงห์-เชียงใหม่	กระดูกไขสันหลังฟ่อ	60	7 ส.ค. 65
5749/65	จ.ส.อ.ฉลอง ทองมี	จ.ลพบุรี	ระบบหัวใจล้มเหลว	72	18 พ.ค. 65
5750/65	พ.ท.สุพรรณ แก่นสิงห์	จ.อุดรธานี	เลือดออกในสมอง	68	23 ส.ค. 65
5751/65	นาย น้อย ยี่สุน	จ.กาญจนบุรี	ชรา	79	29 ส.ค. 65
5752/65	ร.ต.เวียง ลำไย	จ.สี่แยกขวงสิงห์-เชียงใหม่	ติดเชื้อในทางเดินหายใจรุนแรง	74	19 ส.ค. 65
5753/65	นาง ประจวบ อินทวงศ์	จ.พัทลุง	สมองขาดออกซิเจน	82	7 ก.ย. 65
5754/65	ร.ต.ชาญชัย มหาราช	จ.นครพนม	หัวใจล้มเหลว	61	14 ส.ค. 65
5755/65	นาง สุรางค์ แก้วกุดัน	กิตติมศักดิ์	ภาวะหายใจล้มเหลว	89	14 ส.ค. 65
5756/65	นาย พัดสา รองทอง	จ.สำนักราชดำเนิน	หัวใจล้มเหลว	76	3 ก.ย. 65
5757/65	นาง บุญเรือง จันทร์ศิริ	จ.สนามเสือป่า	สมองฝ่อวัยชรา	94	9 ส.ค. 65
5758/65	นาง ยืน แซ่หว่าง	จ.เซ็นทรัลพลาซา เชียงใหม่ แอร์พอร์ต	เส้นเลือดหัวใจตีบ	86	26 ส.ค. 65
5759/65	นาง จันทร์เป็ง อุปละ	จ.ลำพูน	ชราภาพ	89	24 ส.ค. 65
5760/65	นาย หวิน บาดดี	จ.สี่แยกขวงสิงห์-เชียงใหม่	ระบบไหลเวียนโลหิตล้มเหลวเฉียบพลัน	88	19 ส.ค. 65
5761/65	นาง ลัดดา ก้อนแก้ว	จ.เพชรบูรณ์	แพ้ภูมิตัวเอง	61	1 ก.ย. 65



ศพที่	ยศ - ชื่อ - สกุล	ประเภทการชำระเงิน	สาเหตุที่ถึงแก่กรรม	อายุ	วันที่เสียชีวิต
5762/65	นาย สิงห์ โมกศิริ	จ.เพชรบูรณ์	เสียชีวิตจากสาเหตุที่ไม่ทราบแน่ชัด	86	21 ส.ค. 65
5763/65	นาง เสถียร พูลจันทร์	จ.ถ.เวสสุวรรณ (นครสวรรค์)	ติดเชื้ในกระแสเลือด	87	4 ก.ย. 65
5764/65	นาย นงค์ แห่งทอง	ร.12 พัน.3 รอ.	ปอดติดเชื้อ	55	29 ส.ค. 65
5765/65	นาย สมนึก ก้อนจันทร์เทศ	รพท.อท.ศอพท.	เลือดออกในทางเดินอาหาร	57	5 ก.ย. 65
5766/65	นาง แต้ม รัตน์วัน	มทบ.25	ติดเชื้ในปอด	74	6 ก.ย. 65
5767/65	นาย พวน โกรษรัมย์	พัน.ปจว.	ภาวะเลือดจาง	57	2 ก.ย. 65
5768/65	นาย อนิวัติ หล้าเมือง	มทบ.36	เสียชีวิตด้วยโรคหลอดเลือดในสมองตีบ	71	30 ส.ค. 65
5769/65	นาง จำเนียร จิตรจอม	ป.4	ไตวายระยะสุดท้าย	75	6 ส.ค. 65
5770/65	นาง แสงเอ๋ย เตชะ	รพศ.5 พัน.1	แบคทีเรียกินเนื้อ	71	12 ส.ค. 65
5771/65	นาง จันทรา วงศ์วิเชียร	ร.17 พัน.4	ดับแข็งจากไวรัสตับอักเสบบ B	58	20 ม.ค. 65
5772/65	นาง อารณั บุตระจันทร์	ร้อย.บก.พล.ร.3	ติดเชื้ในกระแสเลือด	66	31 ธ.ค. 64
5773/65	นาย บุญ ดีบ้านโสก	จ.ย่อค่ายสุรนารี-นม.	นิ้วอุดตันในท่อน้ำดี	83	10 ก.ย. 65
5774/65	ร.ต.โสภณ แผ่งโสภา	จ.ศรียาน	ระบบไหลเวียนโลหิตและการหายใจล้มเหลว	64	3 ก.ย. 65
5775/65	ร.ต.สุริยะ หวลจิตร	จ.ย่อค่ายสุรนารี-นม.	มะเร็งปอด	67	5 ก.ย. 65
5776/65	ร.ต.บุญส่ง คมกฤษ	จ.นครราชสีมา	ปอดอักเสบดีติดเชื้อ	89	4 ก.ย. 65
5777/65	ส.ท.ปั้น พลไร่	จ.นครราชสีมา	ระบบไหลเวียนโลหิตและการหายใจล้มเหลว	88	2 ก.ย. 65
5778/65	ร.ต.เสมา แก้วตะพาน	จ.นครราชสีมา	สมองฝ่อวัยชรา	85	2 ก.ย. 65
5779/65	ส.อ.สมโชค แก้วจำนงค์	จ.สุราษฎร์ธานี	โรคประจำตัว	66	27 ส.ค. 65
5780/65	ร.ต.ศราวุธ สีนพูน	จ.สกลนคร	ติดเชื้ในกระแสเลือดจากลำไส้ใหญ่ทะลุจากอุบัติเหตุจากรถ	62	15 ส.ค. 65
5781/65	นาง เพ็ญศรี พิเชฐภูรี	จ.สกลนคร	ติดเชื้ในกระแสเลือด	72	18 ก.ค. 65
5782/65	ร.ต.เจริญ ผ่องศรี	จ.ย่อค่ายสุรนารี-นม.	มะเร็ง	65	22 ส.ค. 65



ศพที่	ยศ - ชื่อ - สกุล	ประเภทการชำระเงิน	สาเหตุที่ถึงแก่กรรม	อายุ	วันที่เสียชีวิต
5783/65	จ.ส.อ.ยงยุทธ พรหมทอง	ธ.แพร่	โรคตับ	64	17 ส.ค. 65
5784/65	นาง นิตย์ ชนณรงค์เดช	ศคย.ขส.ทบ.	หัวใจวายเฉียบพลัน	74	26 ส.ค. 65
5785/65	นาง บุญเกื้อ บุญมา	ส่วนกลาง	ชรา	95	16 ก.ย. 65
5786/65	ร.ต.สำราญ สอนสนาม	ธ.สนามเสือป่า	มะเร็งปอด	82	12 ก.ย. 65
5787/65	นาง สันทนา บริบาล	ธ.ปากเกร็ด	มะเร็งลำไส้ใหญ่ระยะลุกลาม	81	15 ก.ย. 65
5788/65	นาง สายทอง วัฒนะโชคชัย	ธ.เซ็นทรัล รัตนวิเบศร์	ภาวะเลือดออกในสมอง	78	14 ก.ย. 65
5789/65	นาง สำเนียง คำบัวเมือง	ธ.อินทรา-ประตุน้ำ	เลือดออกในโพรงสมอง	87	12 ส.ค. 65
5790/65	นาย สมจิตร รำพันดุง	พัน.สพ.กระสุน 22 บขร.2	ปอดติดเชื้อ	75	3 ก.ย. 65
5791/65	นาง สมถวิล ชัดเกลา	ธ.ชลบุรี	เส้นเลือดในสมองตีบ	73	19 ส.ค. 65
5792/65	จ.ส.อ.พิชัย วิสูตรศักดิ์	ธ.ปราจีนบุรี	ภาวะขาดอากาศจากประวัติ จมน้ำเสียชีวิต	71	2 ก.ย. 65
5793/65	ร.ต.ชูชัย บุญนาค	ธ.ปราจีนบุรี	ขาดออกซิเจนในเลือด	72	22 ส.ค. 65
5794/65	นาง พิสมัย ภูผาลา	ธ.นาฉัตร	ตับแข็ง	82	2 ก.ย. 65
5795/65	จ.ส.อ.สำเภา เกียวประเสริฐ	ม.พัน.22 คม.	เสียเลือดปริมาณมากจาก เลือดออกในระบบทางเดินอาหาร	49	1 ส.ค. 65
5796/65	น.ส.อนงค์ บัวพัฒน์(ขอผลกลาง)	ธ.ร้อยเอ็ด	ภาวะความดันเลือดในปอดสูงจาก หัวใจห้องล่างซ้ายล้มเหลว	46	7 ก.ย. 65
5797/65	จ.ส.อ.สังวาลย์ สุธีรพันธ์	ธ.ราชบุรี	เลือดออกในเนื้องอกสมองและใต้ เยื่อหุ้มสมองจากอุบัติเหตุจากรถ	65	17 ส.ค. 65
5798/65	จ.ส.อ.สุข ละเวรี	ธ.ขอนแก่น	ปอดอักเสบ	77	20 ส.ค. 65
5799/65	นาง พุช วันเพ็ชร	มทบ.23	ปอดติดเชื้อโควิด	83	4 ก.ย. 65
5800/65	จ.ส.อ.ทองใส ดวงดี	ร.153	สมองได้รับกระทบกระเทือนรุนแรง	37	17 ก.ค. 65
5801/65	อส.ทพ.ณัฐวุฒิ ปิ่นทอง	กรม ทพ.48	หัวใจหยุดเต้นเฉียบพลัน	28	9 มิ.ย. 65
5802/65	นาง สมบูรณ์ วรรณสาร	ธ.ลำปาง	เส้นเลือดสมองโป่งพองแตก	86	13 ก.ย. 65
5803/65	นาง สำอางค์ ผดุงญาติ	ธ.อ่างทอง	ความดันโลหิตสูง	78	20 ก.ย. 65
5804/65	นาง อำนวย พุกอนันต์	ธ.อยุธยา	ติดเชื้อในกระแสเลือด	77	15 ส.ค. 65



ศพที่	ยศ - ชื่อ - สกุล	ประเภทการชำระเงิน	สาเหตุที่ถึงแก่กรรม	อายุ	วันที่เสียชีวิต
5805/65	จ.ส.อ.ชนพล ปรีชานนท์	ธ.สะพานใหม่-ดอนเมือง	ปอดติดเชื้อโคโรนาไวรัส-19	71	19 ก.ย. 65
5806/65	นาง ประทุมศรี จำนงค์วงศ์	ธ.รพ.พระมงกุฎเกล้า	ปอดอักเสบติดเชื้อ	86	16 ก.ย. 65
5807/65	นาง หนูคล้าย ทะสังขาร	ธ.ขอนแก่น	ชราภาพ	86	1 ก.ย. 65
5808/65	จ.ส.อ.ดาวเรือง อันซีน	ธ.ทุ่งสง	มะเร็งปอด	62	7 ก.ย. 65
5809/65	นาง ตู อามาศย์มนตรี	ธ.ร้อยเอ็ด	สมองฝ่อในผู้สูงอายุ	86	10 ก.ย. 65
5810/65	นาง ผกา น้อยวงศ์	ธ.อุบลราชธานี	ติดเชื้อในกระแสเลือด	83	31 ส.ค. 65
5811/65	นาย สุกฤษณ์ โพธิ์ทอง	นทพ.	ภาวะหัวใจล้มเหลวเฉียบพลัน	77	16 ส.ค. 65
5812/65	นาง สวิง ศิริประทุม	รร.จปร.	ภาวะช็อคจากการติดเชื้อ	87	24 ส.ค. 65
5813/65	นาย โหน ชุนพันธ์	กรม ทพ.23	ชรา	71	25 ส.ค. 65
5814/65	นาย คำโน อุดกลิ่น	ร.16 พัน.3	หายใจล้มเหลว	59	31 ส.ค. 65
5815/65	นาย อธิพันธ์ เทศปริวัฒน์	ธ.เตาปูน	ติดเชื้อในกระแสเลือด	69	20 ส.ค. 65
5816/65	นาย พิระพงษ์ พุทธสังข์	ธ.ปราณบุรี	หัวใจขาดเลือดเฉียบพลันและติดเชื้อ COVID-19	66	8 ก.ย. 65
5817/65	นาง สดชื่น ขวัญประเสริฐวาริ	ธ.กาญจนบุรี	ชรา	71	25 ส.ค. 65
5818/65	จ.ส.อ.เจริญ อุทัยคำ	ธ.กาญจนบุรี	ปอดอักเสบติดเชื้อ	81	5 ก.ย. 65
5819/65	นาย อุดม สายเป้า	ส่วนกลาง	ชราภาพ	91	4 ก.ย. 65
5820/65	นาย สมศักดิ์ ลือกิจ	ธ.สนามเป้า	ปอดอักเสบติดเชื้อ	73	14 ก.ย. 65
5821/65	พ.อ.ประยัด เสมอจิตร	ธ.ศรียาน	มะเร็งตับ	63	17 ส.ค. 65
5822/65	นาง มะลิ ไชยศิรินทร์	จบ.	มะเร็งลำไส้	84	5 ก.ย. 65
5823/65	นาง สายรุ่ง โพไพบุลย์	รพ.รร.6	มะเร็งปอดข้างซ้าย	61	7 ก.ย. 65
5824/65	นาย สมัชชา ดำรงค์เชื้อ	ธ.เตาปูน	ติดเชื้อในกระแสเลือด	46	15 ก.ย. 65
5825/65	พล.ท.ชัยศรี ตระกูลแพทย์	ธ.ศรียาน	ชรา	84	15 ส.ค. 65
5826/65	นาย ไสว ท้าวจตุรัส	บชร.1	ปอดติดเชื้อ	79	29 ส.ค. 65



ศพที่	ยศ - ชื่อ - สกุล	ประเภทการชำระเงิน	สาเหตุที่ถึงแก่กรรม	อายุ	วันที่เสียชีวิต
5827/65	นาย วัฒนา แดกโพธิ์	ม.7 พัน.14	ติดเชื้อในกระแสเลือด	59	7 ก.ย. 65
5828/65	นาง สัจเวียน มีศีล	จ.สระบุรี	หัวใจล้มเหลว	89	13 ก.ย. 65
5829/65	นาง สุดตา โสตามักณ์	จ.นครพนม	ปอดติดเชื้อโควิด-19	76	11 ก.ย. 65
5830/65	นาง ทองใบ นุ่มโต	จ.รังสิต คลอง 3	ค่าโพแทสเซียมในเลือดสูง	83	24 ส.ค. 65
5831/65	จ.ส.อ.ประเด็จ สาคร	จ.เตาปูน	อุบัติเหตุล้มศีรษะกระแทกรุนแรง กระดูกต้นคอหัก	61	13 ก.ย. 65
5832/65	นาง อรทัย ระเบียบดี	จ.ศรีษะเกษ	ภาวะแทรกซ้อนจากมะเร็งลำไส้ใหญ่	76	22 ก.ย. 65
5833/65	ส.ท.ธนภัทร ทองพานิชย์	จ.วงเวียนสระแก้ว-ลพบุรี	สันนิษฐานเสียชีวิตจาก โรคธรรมชาติ	40	17 ก.ย. 65
5834/65	นาง ศรีไพร รอดบุญส่ง	จ.สนามเป้า	เลือดออกในสมอง	78	19 ก.ย. 65
5835/65	นาง เกษร มะเร็งสิทธิ์	จ.ราชบุรี	ปอดอักเสบติดเชื้อ	83	20 ก.ย. 65
5836/65	นาง ละมุล มณีภิญโญ	จ.จ.ทหาร-อุดรธานี	ไตวายจากโรคเบาหวาน	89	5 ก.ย. 65
5837/65	ร.ต.เปี้ย ศรีชื่น	จ.อุบลราชธานี	นอนเสียชีวิตที่บ้านตามธรรมชาติ โดยไม่ทราบโรค	90	14 ก.ย. 65
5838/65	จ.ส.อ.เฉลิมศักดิ์ บุญเรือง	ม.2 พัน.7	ดับแข็งจากสุรา	40	30 ส.ค. 65
5839/65	นาย สุขชาติศักดิ์	มทบ.26	ความดันโลหิตสูงร่วมกับภาวะ ปอดอักเสบ	86	1 ก.ย. 65
5840/65	นาง อำไพ สุวรรณการ	ร.21 พัน.3 รอ.	ภาวะติดเชื้อในกระแสเลือด	56	5 ก.ย. 65
5841/65	นาง อำนวย เพ็ชรชชะ	จ.อรัญประเทศ	ระบบไหลเวียนล้มเหลวจาก โรคประจำตัวเรื้อรัง	73	6 ก.ค. 65
5842/65	นาง สายทอง เมืองสนธิ์	จ.ขอนแก่น	ภาวะหัวใจหยุดเต้น ภาวะเป็น กรดในเลือด	68	1 ก.ย. 65
5843/65	นาง บุญมาก สมใจ	จ.เพชรบุรี	วัยชรา	86	7 ก.ย. 65
5844/65	นาง นกแก้ว งามกิ่ง	จ.ย้อยค่ายสุรนารี-นม.	มะเร็งปอด	87	11 ก.ย. 65
5845/65	ร.ต.สุนทร บุญศิริ	จ.จ.พิบูลละเอียด-นม.	ภาวะหัวใจล้มเหลว	86	14 ก.ย. 65
5846/65	นาง กัลยา คล้ายมี	จ.ย้อยค่ายสุรนารี-นม.	ระบบหายใจล้มเหลวจาก ปอดอักเสบติดเชื้อ	66	3 ก.ย. 65
5847/65	จ.ส.อ.บัณฑิต ศิลางะโปะ	จ.นครราชสีมา	สมองขาดเลือดเฉียบพลัน	81	12 ก.ย. 65



ศพที่	ยศ - ชื่อ - สกุล	ประเภทการชำระเงิน	สาเหตุที่ถึงแก่กรรม	อายุ	วันที่เสียชีวิต
5848/65	นาง สุด แสนสมบัติ	ธ.ย้อยค่ายสุรนารี-นม.	หัวใจวาย	83	11 ก.ย. 65
5849/65	นาง พรทิพย์ รุสกุล	ธ.ปราจีนบุรี	หลอดเลือดสมองตีบ	82	16 ก.ย. 65
5850/65	นาง สมจิตร ภูริธร	ธ.นครราชสีมา	เลือดออกในทางเดินอาหาร	93	11 ก.ย. 65
5851/65	นาง สายทอง กาญจนศรี	ธ.ถ.พิบูลละเอียด-นม.	ระบบไหลเวียนโลหิตและ การหายใจล้มเหลว	73	13 ก.ย. 65
5852/65	นาง ทองเจิม พรหมเหลือ	ธ.ปราจีนบุรี	มะเร็งตับอ่อนระยะแพร่กระจาย	71	8 ก.ย. 65
5853/65	นาย ไพโรจน์ แกมนิล	ธ.ตาก	ติดเชื้อในกระแสเลือด	68	14 ก.ย. 65
5854/65	นาง จินตนา ศรีสุทธินันท์	ธ.รพ.พระมงกุฎเกล้า	หัวใจล้มเหลว	88	18 ก.ย. 65
5855/65	นาย กมล พรหมทอง	ธ.เตาปูน	ปอดอักเสบติดเชื้อ	68	8 ส.ค. 65
5856/65	นาง ดอกไม้ ฟาดสูงเนิน	ธ.สะพานควาย	ภาวะเลือดออกในทางเดินอาหาร ส่วนต้น	75	22 ก.ย. 65
5857/65	นาย เขียง โปมชัยภูมิ	ธ.สนามเสือป่า	หลอดเลือดหัวใจตีบ	73	15 ก.ย. 65
5858/65	นาง ประเสริฐ ขยันเยี่ยม	ส่วนกลาง	ติดเชื้อในกระแสเลือด	72	21 ก.ย. 65
5859/65	ร.ท.นภา จุ้ยศิริ	มทบ.35	กล้ามเนื้อหัวใจขาดเลือดฉับพลัน	60	7 ก.ย. 65
5860/65	นาง รัตนาภา (รัตนารม) ชื่นพันธุ์	ธ.เพชรบูรณ์	ติดเชื้อในกระแสเลือด	59	14 ส.ค. 65
5861/65	จ.ส.อ.ถวัลย์ กุลวงศ์	ธ.ยโสธร	มะเร็งลำไส้	60	17 ส.ค. 65
5862/65	นาง จินดา แสนศักดิ์	ธ.บักชีหาดดง-เชียงใหม่	มะเร็งปอด	85	30 ส.ค. 65
5863/65	นาย สนิท เจริญยิ่ง	ธ.ปราจีนบุรี	หัวใจหยุดเต้นเฉียบพลัน	84	14 ก.ย. 65
5864/65	นาง นวน จันทิมา	ธ.สันป่าข่อย-เชียงใหม่	มะเร็งในถุงน้ำดี	89	2 ก.ย. 65
5865/65	นาง ลัดดา จันดำ	ธ.บักชี-ลพบุรี 2	มะเร็งระยะสุดท้าย	60	9 ก.ย. 65
5866/65	นาง ประเทือง สืบวงศ์ตระกูล	ธ.ลพบุรี	ภาวะแทรกซ้อนจากมะเร็งถุงน้ำดี	82	31 ส.ค. 65
5867/65	นาย บุญมี จุปะนะเต	ธ.ลพบุรี	ภาวะโพแทสเซียมในเลือดสูง	83	24 ส.ค. 65
5868/65	นาย สนิท สำเภาทอง	ส่วนกลาง	ปอดติดเชื้อ	95	21 ก.ย. 65
5869/65	พล.ต.ชวิน ปวีดาภา	ส่วนกลาง	ปอดติดเชื้อ	90	16 ก.ย. 65



ศพที่	ยศ - ชื่อ - สกุล	ประเภทการชำระเงิน	สาเหตุที่ถึงแก่กรรม	อายุ	วันที่เสียชีวิต
5870/65	นาย วัน จันทมยา	ธ.วงเวียนสระแก้ว-ลพบุรี	ปอดติดเชื้อโควิดและวัณโรค	85	21 ก.ย. 65
5871/65	ร.ต.ประภิต ศิลประเสริฐ	ธ.ลพบุรี	มะเร็งท่อน้ำดี	73	16 ก.พ. 65
5872/65	นาง ดอกไม้ เพ็ชรศรี	ธ.โคกมะตูม-พิษณุโลก	ตายธรรมชาติไม่ทราบโรค	79	16 ก.ย. 65
5873/65	จ.ส.อ.ปิ่น เรืองศรี	ธ.สนามเป้า	ปอดติดเชื้อในโรงพยาบาล	87	14 ก.ย. 65
5874/65	นาย เกษม แสงกระจ่าง	ธ.ย่อยแพชั่น-ไอส์แลนด์	สันนิษฐานภาวะแทรกซ้อนจากโรคไตวายเรื้อรัง	78	12 ก.ย. 65
5875/65	นาง จินดา จักรปิ่น	ธ.รพ.พระมงกุฎเกล้า	การติดเชื้อทางเดินปัสสาวะและมีฝีหนองในช่องท้อง	85	24 ก.ย. 65
5876/65	ร.ต.พุ่มธา พลรักษา	ธ.ชุมแพ	เส้นเลือดในสมองแตก	62	6 ก.ค. 65
5877/65	นาง อุไร พงศ์ราศรี	ธ.ชัยภูมิ	หัวใจเต้นผิดจังหวะ น้ำท่วมปอด	79	29 ส.ค. 65
5878/65	นาง ทองย้อย สุขขุนทด	ธ.นครราชสีมา	ติดเชื้อทางเดินปัสสาวะเข้ากระแสโลหิต	83	10 ก.ย. 65
5879/65	นาย คำดี บุญมี	ธ.ปากช่อง	ภาวะออกซิเจนในเลือดต่ำจากน้ำท่วมปอดจากมะเร็งปอด	77	1 ก.ย. 65
5880/65	นาย เพ็ญ ทับบุรี	ธ.ชัยนาท	หลอดเลือดหัวใจตีบ	81	18 ส.ค. 65
5881/65	นาย ศิริ ชั่งใจ	ธ.วงเวียนสระแก้ว-ลพบุรี	ติดเชื้อในกระแสเลือด	95	3 ก.ย. 65
5882/65	นาย สุวิทย์ ใจสุข	ธ.ลพบุรี	มะเร็งตับระยะสุดท้าย	66	26 ส.ค. 65
5883/65	นาย เวก บางผึ้ง	ธ.ลพบุรี	ตายตามธรรมชาติโดยไม่ทราบสาเหตุ (ป่วยติดเตียง)	66	23 ส.ค. 65
5884/65	ร.ต.พยุง ศตะภูริ	ธ.อ่างทอง	ติดเชื้อในกระแสเลือด	66	1 ก.ย. 65
5885/65	นาง อมร สายพันธุ์	ร.6 พัน.1	ปอดอักเสบติดเชื้อ	81	7 ก.ย. 65
5886/65	นาย ขวลิต พักตร์แก้ว	ม.พัน.21 พล.ร.6	หลอดเลือดสมอง	76	15 ก.ย. 65
5887/65	ร.ต.ต.ณัฐพงษ์ สุโพธิ์	ร.13 พัน.1	กระเพาะอาหารรั่ว	75	9 ก.ย. 65
5888/65	นาย วิชัย ขำละเอียด	ป.72 พัน.722	เบาหวาน	76	2 ส.ค. 65
5889/65	นาง ไพนีย์ พันธแสงดาว	พัน.สร.23 บชร.3	มะเร็งเซลล์ตับ	74	12 ส.ค. 65
5890/65	นาย วันชัย กลัดนาค	กส.ทบ.	มีภาวะปอดติดเชื้อ	72	29 ส.ค. 65



ศพที่	ยศ - ชื่อ - สกุล	ประเภทการชำระเงิน	สาเหตุที่ถึงแก่กรรม	อายุ	วันที่เสียชีวิต
5891/65	นาย จำเนียร ศรีโชติ	ทภ.2	มะเร็งท่อน้ำดีระยะแพร่กระจาย	69	5 ก.ย. 65
5892/65	นาง สมจิตร เรียงรวม	สท.ทบ.	ชราภาพ	72	15 ก.ย. 65
5893/65	อ.ส.ทพ.คำผาง จันทร์ชมภู	ธนาณัติ	ตับแข็ง	59	26 มิ.ย. 63
5894/65	น.ส.สุมาลี ทะสังขาร์	ธ.ขอนแก่น	เนื้องอกเยื่อหุ้มสมอง ภาวะสมองบวม	55	4 ก.ย. 65
5895/65	นาง ปารีชาติ แผ่นผา	รพ.ค่ายสุริยพงษ์	เส้นเลือดดำในช่องท้องอุดตัน	67	8 ก.ย. 65
5896/65	นาย อาทิตย์ จันทร์คุณ	ร้อย.ม.(สว.) 6	ติดเชื้อในกระแสเลือด	52	26 ส.ค. 65
5897/65	นาย สุรศักดิ์ เทนไธสง	ร.16 พัน.1	ไม่ทราบสาเหตุ	62	20 ส.ค. 65
5898/65	ร.ต.ชงชัย คุ้มกิจ	ธ.ลพบุรี	โรคไต	72	18 มิ.ย. 65
5899/65	นาง บุญโฮม พาลพล	ธ.ยโสธร	สมองฝ่อในวัยชรา	88	11 ก.ย. 65
5900/65	นาง ตัง พูลทอง	ธ.รพ.พระมงกุฎเกล้า	ตายธรรมชาติไม่ทราบโรค	75	3 ก.ย. 65
5901/65	นาง ยุพดี พรหมขัติแก้ว	ธ.เชียงราย	ไตวายเรื้อรังร่วมกับโรคหัวใจเต้นผิดจังหวะ	80	29 ส.ค. 65
5902/65	นาย รชต อินทรประเสริฐ	ธ.พิษณุโลก	เลือดออกในเนื้อสมอง	64	24 ส.ค. 65
5903/65	นาง รญา ดรีสุวรรณ	ธ.นครนายก	หลอดเลือดโป่งพองในสมองแตก	76	13 ก.ย. 65
5904/65	นาง อนันต์ คำวงษ์	ธ.พญาไท	ปอดอักเสบ	85	15 ก.ย. 65
5905/65	ร.ต.วิเชียร กันเกตุ	ธ.ลพบุรี	มะเร็งปอด	69	23 ก.ย. 65
5906/65	นาง แหวน บุญประเสริฐ	ธ.รังสิต ปทุมธานี	ชราภาพ	83	14 ก.ย. 65
5907/65	พระ ธนู หัสเนตร	ธ.บางบัวทอง	ไตวายเฉียบพลัน	82	8 ก.ย. 65
5908/65	พ.อ.พรหมพงศ์ ศาสนอำรง	ธ.ลาดพร้าว 42	ติดเชื้อในกระแสเลือด	85	21 ก.ย. 65
5909/65	ส.อ.สุรินทร์ มีอุดร	ธ.กาญจนบุรี	ภาวะหัวใจห้องล่างเต้นพลิ้ว	44	16 ส.ค. 65
5910/65	นาง กิมฮวย สังข์ทอง	ธ.โคกมะตูม-พิษณุโลก	หัวใจล้มเหลวจากโรคธรรมชาติ	69	4 ก.ย. 65
5911/65	นาง ประทุม คำหมู่	ธ.เชียงราย	หัวใจขาดเลือดเฉียบพลัน	88	18 ก.ย. 65
5912/65	ส.อ.พาน ขจรศรี	ธ.พิษณุโลก	ติดเชื้อในกระแสเลือด อย่างรุนแรง	94	28 ส.ค. 65



ศพที่	ยศ - ชื่อ - สกุล	ประเภทการชำระเงิน	สาเหตุที่ถึงแก่กรรม	อายุ	วันที่เสียชีวิต
5913/65	ร.ต.สุวรรณ พิลึก	ร.ถ.เวสสุวรรณ (นครสวรรค์)	ปอดอักเสบ	86	8 ก.ย. 65
5914/65	ร.ต.นันทิ วรรณวงษ์	ร.เซ็นทรัลพลาซา-เชียงใหม่	ภาวะเลือดออกในสมอง	64	6 พ.ค. 65
5915/65	นาง เล็ก สิงห์เรือง	ร.อุบลราชธานี	ภาวะเลือดเป็นกรดจากติดเชื้อในกระแสเลือด	94	15 ก.ย. 65
5916/65	จ.ส.อ.เกรียงไกร ชื่อดง	พัน.ขส.23 บขร.3	กลุ่มอาการหายใจลำบากเฉียบพลัน	53	11 ก.ย. 65
5917/65	นาง พุดซ้อน ไชยแก้ว	มทบ.39	สมองฝ่อวัยชรา	80	29 ส.ค. 65
5918/65	จ.ส.อ.สุรพันธ์ จำปาแดง	มทบ.22	ตับวาย	54	15 ก.ย. 65
5919/65	พ.อ.แสนสุข แยมพราย	ร.สำนักพลโยธิน	ปอดอักเสบจากติดเชื้อโควิด 19	90	18 ก.ย. 65
5920/65	นาง มานิตย์ เขียวรอด	ร.เตาปูน	ปอดติดเชื้อ	88	20 ก.ย. 65
5921/65	นาง ตามน ชั่งสันเทียะ	ร.ปากช่อง	หัวใจล้มเหลว	95	7 พ.ค. 65
5922/65	ร.ต.สุรฤทธิ์ แผล่พั้ว	ร.กระทรวงกลาโหม	หลอดเลือดแดงในสมองโป่งพองแตก	46	20 ก.ย. 65
5923/65	นาง ยูพิน สิงห์เดช	ร.4	ชรา	71	20 ก.ย. 65
5924/65	อส.ทพ.พิชิต จิตณรงค์	กรม ทพ.41	สันนิษฐานกล้ามเนื้อหัวใจขาดเลือด	43	8 มิ.ย. 65
5925/65	ร.ต.โรมรัน กลิ่นศรีสุข	ร.อุดรธานี	ปอดอักเสบจากการสำลัก	73	2 ก.ย. 65
5926/65	นาง หนูเป็ยง บุขรคาม	ร.อุดรธานี	ตายธรรมชาติไม่ทราบโรค	82	2 ก.ย. 65
5927/65	นาง นิภาพร เสาสุก	ร.โคกมะตูม-พิษณุโลก	มะเร็งเต้านม	57	26 ส.ค. 65
5928/65	นาง วันเป็ยง ยอดรัตน์(เทียมไพรวัลย์)	ร.บักซี-นครสวรรค์ (วี-สแควร์)	ภาวะปอดติดเชื้อ	60	8 ก.ย. 65
5929/65	ร.ต.จเร รัตนวิชัย	ร.คลองปาง	อัมพาตจากหลอดเลือดสมองแตก	61	31 มี.ค. 65
5930/65	นาง วิภาวดี ภูบ้านหม้อ	ร.ขอนแก่น	เนื้องอกสมองกลีโอมา	65	13 ส.ค. 65
5931/65	จ.ส.อ.บุญมี หอมทรัพย์	ร.แพร่พลาซา-ขอนแก่น	หัวใจล้มเหลว	61	5 ส.ค. 65
5932/65	ร.อ.จรรยา บุญนำมา	ร.นาฉวี	หลอดเลือดสมองอุดตัน	86	24 ก.ย. 65
5933/65	นาง อำพัน พงศ์ประยูร	ร.ศรียาน	ปอดอักเสบจากโรคโควิด 19	84	2 ก.ย. 65
5934/65	นาง คิม อิมสาย	ร.สวรรคโลก	ติดเชื้อในกระแสเลือดรุนแรง	65	17 ส.ค. 65



ศพที่	ยศ - ชื่อ - สกุล	ประเภทการชำระเงิน	สาเหตุที่ถึงแก่กรรม	อายุ	วันที่เสียชีวิต
5935/65	นาง บุษพา ไชยทิพย์	จ.สกลนคร	ปอดอักเสบจากการติดเชื้อ โควิด-19	86	6 ก.ย. 65
5936/65	นาง บุญเยี่ยม อุตศาสตร์	จ.สกลนคร	ไตวายเรื้อรัง	83	9 ก.ย. 65
5937/65	น.ส.คณินุช คงเพชรศักดิ์	จ.ปากช่อง	ภาวะสมองขาดเลือดอย่างรุนแรง จากอุบัติเหตุจากรถ	51	4 ส.ค. 65
5938/65	นาง ล้วน มังกรทอง	ส.พัน.9 พล.ร.9	เลือดออกในทางเดินอาหาร	84	17 ก.ค. 65
5939/65	นาย สวัสดิ์ ศรีระชา	ทภ.2	ความดันโลหิตสูง	77	6 ก.ย. 65
5940/65	น.ส.บุษบง บัวสิงห์	พธ.ทบ.	ปอดอักเสบจากเชื้อโควิด-19	35	9 ก.ย. 65
5941/65	ร.ต.กิตติศักดิ์ กลางหมู่	จ.พะเยา	หัวใจวาย	64	4 ก.ย. 65
5942/65	นาย หมาย หายทุกข์	จ.พะเยา	มะเร็งตับ	85	10 ก.ย. 65
5943/65	นาย ทองเทียน โคตรศรีวงศ์	จ.เขื่อนทิวลาปลาชา- ขอนแก่น	ปอดติดเชื้อ	67	28 ก.ค. 65
5944/65	นาง สงัด อินทรจันทร์	จ.อุดรธานี	หัวใจล้มเหลว	79	29 ส.ค. 65
5945/65	นาง ทองอินทร์ ผุดผ่อง	จ.ถ.พรหมราช- อุบลราชธานี	โลหิตเป็นพิษ	84	7 มิ.ย. 65
5946/65	นาย ไพฑูรย์ เอี่ยมสะอาด	สง.สศ.จว.ล.บ.	ไตวาย	76	3 ก.ย. 65
5947/65	นาย กุณ พิมพพันธ์	ม.พัน.19 พล.ร.9	ไตวายเฉียบพลัน	66	12 ก.ย. 65
5948/65	ร.อ.ประภัสร์ คงพรหม	ศสร.	โรคประจำตัว(มะเร็งลำไส้ใหญ่ ระยะแพร่กระจาย)	40	5 ส.ค. 65
5949/65	พระ ประชุม พลชัย	ป.2 พัน.102 รอ.	ติดเชื้อทางเดินปัสสาวะ	86	15 ก.ย. 65
5950/65	นาง งอย กันยะ	มทบ.38	ไตวายเรื้อรังระยะสุดท้าย สมองขาดเลือด	85	14 ก.ย. 65
5951/65	นาย เอี่ยมชัย มาสิงห์	คลังแสง 2 คส.สพ.ทบ.	ไตวายระยะสุดท้าย	57	13 ก.ย. 65
5952/65	นาย เกริกเพ็ชร บุญเพ็ชรรัตน์	ส่วนกลาง	ภาวะความดันต่ำช็อกเนื่องจาก สงสัยติดเชื้อ	64	23 ก.ย. 65
5953/65	จ.ส.อ.ทองศักดิ์ ผลไม้	จ.น่าน	มะเร็งลำไส้ใหญ่ระยะสุดท้าย	66	23 ก.ย. 65
5954/65	พล.อ.รณจักร สวัสดิ์เกียรติ	จ.กองบัญชาการ กองทัพบก	ระบบหัวใจล้มเหลว	78	22 ก.ย. 65
5955/65	นาง อุดม จันทร์สนาม	จ.เลย	ชราภาพ	82	21 ก.ย. 65



ศพที่	ยศ - ชื่อ - สกุล	ประเภทการชำระเงิน	สาเหตุที่ถึงแก่กรรม	อายุ	วันที่เสียชีวิต
5956/65	นาง ประเสริฐ กองศรี	ร.ร.ส.ส.	หัวใจล้มเหลว	90	15 ก.ย. 65
5957/65	นาง ละม้าย คำทางชล	จ.กระทรวงกลาโหม	ตายโดยสาเหตุธรรมชาติ	92	13 ก.ค. 65
5958/65	นาง สุดา บุญลาภ	จ.โชคชัย 4	ชรา	92	16 ก.ย. 65
5959/65	จ.ส.อ.ยุทธนา กลิ่นกลาย	จ.กระทรวงกลาโหม	สมองขาดเลือด เส้นเลือดสมองอุดตัน	45	27 ก.ย. 65
5960/65	นาง สุพิน ไวกสิกรรม	จ.อุตรดิตถ์	ภาวะน้ำตาลในเลือดสูงร่วมกับเลือดเป็นกรด	83	15 ก.ย. 65
5961/65	นาง ประนอม คุ่มแสง	จ.พิษณุโลก	ภาวะแทรกซ้อนจากเส้นเลือดสมอง	69	29 ส.ค. 65
5962/65	นาง ฌม อุดมไชย	จ.ร้อยเอ็ด	สมองฝ่อวัยชรา	82	17 ก.ย. 65
5963/65	ร.ต.ขุนทอง แก้วมาตย์	จ.ขอนแก่น	โควิดลงปอด	78	14 ก.ย. 65
5964/65	นาง กงจันทร์ จันทร์เหลือ	ร.8	ปอดอักเสบติดเชื้อ	90	2 ก.ค. 65
5965/65	นาง ลั้ง ม่วงพรวน	ส่วนกลาง	ชราภาพ	88	26 ก.ย. 65
5966/65	พ.ท.หญิง สุมิตรา วุฒิเวทย์	จ.สำนักราชดำเนิน	ชราภาพ	89	27 ก.ย. 65
5967/65	นาย ประคอง ช้อสังข์	ร.ร.ป.ศป.	ติดเชื้อในกระแสเลือด	60	3 ก.ย. 65
5968/65	ร.ต.ไพโรจน์ บุรณ์สม	จ.สี่แยกช่วงสิงห์-เชียงใหม่	ดับแข็ง ไตวาย	67	8 ก.ย. 65
5969/65	นาง ทองหยิบ เรืองพุ่ม	จ.อุตรดิตถ์	สมองขาดเลือดเฉียบพลัน	93	28 ส.ค. 65
5970/65	จ.ส.อ.ธงชัย อรัญทิมา	จ.พิษณุโลก	แขวนคอเสียชีวิต	73	10 ก.ย. 65
5971/65	นาง มะลิ อาสานอก	จ.พิษณุโลก	ภาวะหายใจล้มเหลว	83	4 ก.ย. 65
5972/65	จ.ส.อ.สทิพย์ อุปนันไชย	จ.พิษณุโลก	มะเร็งเซลล์ตับระยะสุดท้าย	64	9 ก.ย. 65
5973/65	นาย สุรัตน์ อินทนนท์	จ.ท่าแพ	ปอดอักเสบติดเชื้อ	87	16 ส.ค. 65
5974/65	นาง เต่า กลิ่นจันอัด	จ.สี่แยกช่วงสิงห์-เชียงใหม่	ปอดอักเสบจากการติดเชื้อโคโรนาไวรัส 2019	85	7 ก.ย. 65
5975/65	นาง สำราญ พลวิจิตร	มทบ.24	ระบบหัวใจล้มเหลว	81	15 ก.ย. 65
5976/65	นาง บุญที งามฉลุย	สง.สศ.จว.ย.ส.	เลือดออกในสมองจากภาวะเกล็ดเลือดต่ำ	69	29 ส.ค. 65



ศพที่	ยศ - ชื่อ - สกุล	ประเภทการชำระเงิน	สาเหตุที่ถึงแก่กรรม	อายุ	วันที่เสียชีวิต
5977/65	จ.ส.อ.ณัฐศรีรัมย์ แสนสง่า	มทบ.24	หัวใจฉีกขาดจากอุบัติเหตุจากรถ	47	11 ก.ย. 65
5978/65	นาย กุณ วรณธรรม	ช.2 พัน.202	ภาวะติดเชื้อในระบบทางเดิน ปัสสาวะ	82	6 ก.ย. 65
5979/65	นาย บุญมา แพทย์เกาะ	ช.2 พัน.202	หัวใจล้มเหลว	74	26 ส.ค. 65
5980/65	นาง สวาท จันจำปา	ม.3 พัน.13	มะเร็งลำไส้	66	16 ก.ค. 65
5981/65	นาง บัวพัน ศรีวิสุทธิ์	จ.กาญจนบุรี(ตลาดผาสุก)	แผลกดทับติดเชื้อ	80	7 ก.ย. 65
5982/65	นาง ทองเหมาะ พัฒนมาศ	จ.สระบุรี	เลือดออกในสมอง	82	26 ส.ค. 65
5983/65	จ.ส.อ.ชัชวาลย์ ธนะไพบุลย์	จ.กาญจนบุรี(ตลาดผาสุก)	ความดันร่วมกับโรคแทรกซ้อน	71	3 ก.ย. 65
5984/65	จ.ส.อ.เสรณีย์ กันยะกาญจน์	จ.นราธิวาส	ติดเชื้อในกระแสเลือด	63	14 ก.ย. 65
5985/65	นาย ป่า กัลยา	จ.พะเยา	ภาวะการหายใจล้มเหลว	84	13 ก.ย. 65
5986/65	พ.ต.ไมตรี เสียงดัง	จ.ถ.อุดรชัย	มะเร็งปอด	75	19 ก.ย. 65
5987/65	นาง ชู กรมเวช	จ.พิษณุโลก	เส้นเลือดสมองตีบตันจากโรค ความดันโลหิตสูง	82	12 ก.ย. 65
5988/65	ร.ต.อังกูล ศรีไสย	จ.สระบุรี	ภาวะเลือดเป็นกรด	68	17 ก.ย. 65
5989/65	นาย สมศักดิ์ มากทอง	จ.ถ.เวสสุวรรณ (นครสวรรค์)	ไตวายเฉียบพลัน	61	12 ก.ย. 65
5990/65	นาย วรานนท์ จันทรฉาย	จ.ถ.ติวานนท์	ตับแข็งจากสุรา	50	18 ก.ย. 65
5991/65	พ.อ.เมธชนัน ชมสุขประภิต	จ.พระปฐมเจดีย์	ปอดติดเชื้อ	69	19 ก.ย. 65
5992/65	นาง สมบูรณ์ โฉสูงเนิน	จ.ลพบุรี	สันนิษฐานระบบไหลเวียนโลหิต ล้มเหลวเฉียบพลัน	86	21 ก.ย. 65
5993/65	น.ส.นิภา ชุ่มเฉลิม	จ.กระทรวงกลาโหม	ภาวะหัวใจล้มเหลวเฉียบพลัน	82	26 ก.ย. 65
5994/65	นาย พงค์ พิมพิใจใส	จ.เตาปูน	มะเร็งลำไส้	63	19 ก.ย. 65
5995/65	จ.ส.อ.ประสิทธิ์ ศรีสวย	จ.คอสมอออฟฟิศ พาร์ค เมืองทองธานี	กล้ามเนื้อหัวใจตาย จากเส้นเลือด เลี้ยงหัวใจตีบ	57	19 ก.ย. 65
5996/65	นาง ประพิศ ธรรมทิเวศน์	จ.สนามเสือป่า	ภาวะติดเชื้อในกระแสเลือด	84	14 ก.ย. 65
5997/65	นาง ชุนแอ้ง แซ่ซิ้ม	จ.มาร์เก็ตเพลส วงศ์สว่าง	หัวใจวายเฉียบพลัน	78	26 ก.ย. 65



ศพที่	ยศ - ชื่อ - สกุล	ประเภทการชำระเงิน	สาเหตุที่ถึงแก่กรรม	อายุ	วันที่เสียชีวิต
5998/65	พ.อ.เอื้อศักดิ์ รัตนธรรมปัญญา	ช.อยุธยา	มะเร็งกระเพาะปัสสาวะ	88	24 ก.ค. 65
5999/65	นาย สันติ ธรรัตน์	พท.ทบ.	สันนิษฐานเลือดออกในสมอง	59	11 ก.ย. 65
6000/65	นาง ทองสุข บุญสนธิ	ช.สระบุรี	กล้ามเนื้อหัวใจขาดเลือด	83	17 ก.ย. 65
6001/65	นาง ฤทธิ สืบจากอินทร์	ช.ศรียาน	ไตวายเรื้อรัง	72	30 ก.ย. 65
6002/65	นาง นฤมล อินทร์เนตร	ช.ปราจีนบุรี	มะเร็งปากมดลูกระยะสุดท้าย	57	3 ก.ย. 65
6003/65	จ.ส.อ.วงศ์ศักดิ์ วงศ์สุวรรณ	ช.ถ.เวสสุวรรณ (นครสวรรค์)	สมองฝ่อวัยชรา	93	14 ก.ย. 65
6004/65	จ.ส.อ.อดิสร นิลปัทมวิชัย	ร.17 พัน.4	ตับอักเสบ	32	1 ต.ค. 64
6005/65	นาง กาบจันทร์ เข็มวิชัย	สง.สท.จว.น.ว.	มะเร็งลำไส้	57	17 เม.ย. 65
6006/65	นาง สมคิด พรชัยประสิทธิ์	ป.71 พัน.713	สมองฝ่อวัยชรา	78	26 ส.ค. 65
6007/65	จ.ส.อ.นพรัตน์ อินทสุนทร	วทบ.	สมองฉีกขาดจากบาดแผลกระสุนปืนที่ศีรษะ	58	14 ก.ย. 65
6008/65	จ.ส.อ.ประการ สิ้นส่ง	วทบ.	สมองฉีกขาดจากบาดแผลกระสุนปืนเข้าศีรษะ	45	14 ก.ย. 65
6009/65	น.ส.บังอร พุ่มโตงาม	ส่วนกลาง	ลำไส้ใหญ่ทะลุ	81	28 ก.ย. 65
6010/65	นาง ทองเจือ ศรีโพธิ์	ช.สระบุรี	ชราภาพ	89	23 ก.ย. 65
6011/65	นาย สมอง ศิริมงคล	ช.อยุธยา	เบาหวานและโรคไต	63	29 ก.ย. 65
6012/65	ร.ต.สุคนธ์ ขาวสุทธิ	ช.สำนักราชดำเนิน	ตามธรรมชาติ ไม่ทราบเหตุ	79	13 ก.ย. 65
6013/65	นาง รัศมี หงษ์ยนต์	ช.เซ็นทรัล รัตนานิเบศร์	ติดเชื้อทางเดินปัสสาวะ	85	2 ต.ค. 65
6014/65	พ.ท.จุมภฏ แทนทอง	ช.ลพบุรี	ติดเชื้อในกระแสเลือด/ผู้ป่วยติดเตียง	93	20 ก.ย. 65
6015/65	นาย เฉลิม วรทรัพย์	ช.ชุมแพ	มะเร็งปอด	72	17 ก.ย. 65
6016/65	นาง พเยาว์ พิชัยกุล	ช.รพ.ภูมิพลอดุลยเดช	ปอดอักเสบติดเชื้อ	92	4 ก.ย. 65
6017/65	นาง เสาวลักษณ์ ศรีสุข	ช.อุบลราชธานี	มะเร็งรังไข่	67	19 ก.ย. 65
6018/65	ร.ต.เลิศชัย ชุันทนา	ช.ถ.อุดรชุมภู	ภาวะปอดบวมติดเชื้อโควิด-19	63	25 เม.ย. 65
6019/65	นาง อ่อนสี วายทุกข์	ช.ถ.พรหมราช- อุบลราชธานี	ชราภาพ	88	21 ก.ย. 65



ศพที่	ยศ - ชื่อ - สกุล	ประเภทการชำระเงิน	สาเหตุที่ถึงแก่กรรม	อายุ	วันที่เสียชีวิต
6020/65	นาย หนูกัน หาปัญญา	จ.ถ.อุดรฯ	กล้ามเนื้อหัวใจตาย	90	19 ก.ย. 65
6021/65	พ.ต.สมชาย สาตราภัย	จ.นางรอง	มะเร็งลำไส้ใหญ่	93	16 ก.ย. 65
6022/65	นาง ฉลอง ดำเนิน	จ.ลพบุรี	ขาดออกซิเจน	83	11 ก.ย. 65
6023/65	นาย โชค จำปาโพธิ์	จ.นครราชสีมา	ปอดอักเสบติดเชื้อ	68	24 ก.ย. 65
6024/65	นาง นาง อิมใจ	จ.นครราชสีมา	หัวใจเต้นผิดจังหวะชนิดหัวใจห้องบนสั้นพลิ้ว	90	18 ก.ย. 65
6025/65	นาง บุญเหลี่ยม ศรีดาคำ	จ.บ้านไผ่	ชราภาพ	88	22 ก.ย. 65
6026/65	พ.ต.ไพโรจน์ ทองดินอก	จ.ปราณบุรี	มะเร็งท่อน้ำดีบริเวณใกล้ตับอ่อน	63	20 ก.ย. 65
6027/65	นาง พรหม โตนดไธสง	จ.ย้อยค่ายสุรนารี-นม.	ตายธรรมชาติไม่ทราบโรค	89	11 ก.ย. 65
6028/65	นาง จันทร์ คชคง	รพศ.2 พัน.1	ชรา	83	20 ก.ย. 65
6029/65	อส.ทพ.ภาสกร นะมิตร	กรม ทพ.22	อุบัติเหตุจากรถ กระโหลกศีรษะแตก เลือดออกใต้เยื่อหุ้มสมอง	28	30 ส.ค. 65
6030/65	นาง เครือวัลย์ ไชยศรีสุทธิ์	ร.16 พัน.1	ปอดอักเสบติดเชื้อเข้ากระแสเลือด	63	20 ก.ย. 65
6031/65	นาย บุญจัน คัญไธ	ร.16 พัน.1	เบาหวาน	75	7 ก.ย. 65
6032/65	นาง มาลัย ทับเพ็ชร	ร.23 พัน.1	ปอดอักเสบติดเชื้อเสียชีวิต	93	29 ส.ค. 65
6033/65	นาง บัวสี ไกรสนธิ์	ร.21 พัน.3 รอ.	ภาวะหัวใจล้มเหลว	82	12 ก.ย. 65
6034/65	นาย หน้อย แสงรัตน์	มทบ.12	มะเร็งต่อมลูกหมาก	92	21 ก.ย. 65
6035/65	จ.ส.อ.สมเกียรติ ชัญดา	จ.ย้อยค่ายสุรนารี-นม.	มะเร็งกระเพาะอาหาร	70	7 ก.ย. 65
6036/65	นาย จำเนียร อินทสิงห์	ยก.ทหาร	เส้นเลือดหัวใจอุดตัน	84	20 ก.ย. 65
6037/65	นาย สมคิด ประสงค์นิล	จ.นาฉวี	มะเร็งปอด	80	8 ก.ย. 65
6038/65	นาง วนิดา กัดแพ	จ.ถ.ติวานนท์	มะเร็งต่อมน้ำเหลือง	68	24 ก.ย. 65
6039/65	จ.ส.อ.สว่าง แสนสืบ	จ.ลำปาง	หัวใจวายเฉียบพลัน	72	13 มี.ค. 65
6040/65	ร.ต.สำเนียง ภูบ้านหม้อ	จ.ขอนแก่น	สำลักอาหารเฉียบพลัน	71	22 ก.ค. 65
6041/65	พ.ต.ทวีผล คงขุ่ม	จ.ปราจีนบุรี	มะเร็งกล่องเสียง	84	28 ก.ค. 65



ศพที่	ยศ - ชื่อ - สกุล	ประเภทการชำระเงิน	สาเหตุที่ถึงแก่กรรม	อายุ	วันที่เสียชีวิต
6042/65	ร.ต.ธีระพงษ์ กำพล	จ.นครราชสีมา	ติดเชื้อในกระแสโลหิต	88	18 ก.ย. 65
6043/65	นาง สุกผล ภูเงิน	จ.นครราชสีมา	ติดเชื้อในกระแสโลหิต	74	23 ก.ย. 65
6044/65	ร.ต.นคร อุปสัย	จ.ย้อยค่ายสุรนารี-นม.	ความดันโลหิตสูงร่วมกับเบาหวาน	63	12 ก.ย. 65
6045/65	นาง ปันหยี ภัทรปัญญาพร	จ.ถ.เอเชีย-นครสวรรค์	ชรา	83	22 ก.ย. 65
6046/65	ร.ต.ประสิทธิ์ คันศิลป์	จ.ขอนแก่น	ชรา	84	19 ก.ย. 65
6047/65	นาง น้อย ชัยพงษ์	จ.บ้านไผ่	ชราภาพ	87	17 ก.ย. 65
6048/65	นาย สมชาย ราชรินทร์	จ.ย้อยค่ายสุรนารี-นม.	ติดเชื้อในกระแสเลือด	79	13 ก.ย. 65
6049/65	นาง ประสิทธิ์ สุภาพุฒ	มทบ.12	ติดเชื้อในปอดหลังกระดูกต้นขา ซ้ายหักร่วมกับภาวะเลือดออก	86	13 ก.ย. 65
6050/65	นาย ต้า กันมาลัย	มทบ.36	มะเร็งตับ	81	16 ก.ย. 65
6051/65	นาง แสงจันทร์ ชุ่มผักแว่น	รร.นส.ทบ.	ภาวะหายใจล้มเหลวจากปอดติดเชื้อ	71	8 ก.ย. 65
6052/65	พ.อ.ทวิรัตน์ เนียมพลอย	จ.ศรีษะเกษ	วัณโรคปอด	76	3 ต.ค. 65
6053/65	นาง สมพิศ ภัคดี	จ.ลพบุรี	ระบบไหลเวียนโลหิตและหายใจ ล้มเหลว	85	1 ต.ค. 65
6054/65	นาย ครรชิต ทวีศรี	จ.บ้านโป่ง	กล้ามเนื้อหัวใจตายเฉียบพลัน	51	19 มิ.ย. 65
6055/65	ร.อ.ปรีชา วัฒนะภูติ	จ.ลาดพร้าว 124	หลอดเลือดในสมองตีบ	89	24 ก.ย. 65
6056/65	นาย ชื่น ลือสัตย์	จ.รพ.พระมงกุฎเกล้า	ภาวะระบบไหลเวียนโลหิต ล้มเหลว	89	27 ส.ค. 65
6057/65	นาง อุไร วงศ์สวัสดิ์	จ.พระปฐมเจดีย์	ปอดติดเชื้อ	82	26 ก.ย. 65
6058/65	นาย ประทวน ชื่นใจ	ศปกอ.ทบ.1	หลอดเลือดหัวใจตีบ	73	24 ก.ย. 65
6059/65	ร.ต.สวรรคค์ จันทเพ	จ.เชียงใหม่	เสียชีวิตจากการแขวนคอ	70	16 ก.ย. 65
6060/65	นาง ละเมียด จันทร์เงิน	จ.วงเวียนสระแก้ว-ลพบุรี	ตายตามธรรมชาติไม่ทราบโรค	83	21 ก.ย. 65
6061/65	ร.ท.ธนวัฒน์ น้อยเจริญ	จ.ราชบุรี	ติดเชื้อไวรัสโควิด 19	64	15 ก.ย. 65
6062/65	พ.อ.โกศล บุญธรรม	จ.ปราจีนบุรี	มะเร็งปอด	76	20 ก.ย. 65



ศพที่	ยศ - ชื่อ - สกุล	ประเภทการชำระเงิน	สาเหตุที่ถึงแก่กรรม	อายุ	วันที่เสียชีวิต
6063/65	พ.ท.ประสาธ พลอยหิน	ธ.ราชบุรี	ฝึกขนาดใหญ่ในช่องท้อง	76	13 ส.ค. 65
6064/65	จ.ส.อ.อารี เพียรดำรงศักดิ์	ธ.พะเยา	หัวใจวายฉับพลันจากโรคหัวใจโต	69	13 ก.ย. 65
6065/65	นาย ทอง เสนาะ	ธ.พิษณุโลก	ปอดอักเสบติดเชื้อ	72	22 ส.ค. 65
6066/65	นาง มณีนรัตน์ พจนารอด	กส.ทบ.	หัวใจล้มเหลวเฉียบพลันจากหลอดเลือดหัวใจตีบตัน	52	10 ก.ย. 65
6067/65	นาง ศิริพร ไยวิจิตร	ม.พัน.30 พล.ร.2 รอ.	หัวใจขาดเลือดฉับพลัน	72	9 ก.ย. 65
6068/65	จ.ส.อ.บุญนำ ภูมิโคกรักษ์	ช.2 พัน.201	ติดเชื้อในกระแสเลือด	45	20 ก.ย. 65
6069/65	นาง บุญส่ง คำน้อย	ม.พัน.8 พล.ร.3	หัวใจล้มเหลวเฉียบพลัน	79	23 ก.ย. 65
6070/65	นาง ทิพย์ จำรูญ	ธ.ศรีษะเกษ	สมองฝ่อวัยชรา	87	28 ก.ย. 65
6071/65	นาง พัชรี ชั่วทอง	ยย.ทบ.	ติดเชื้อจากแผลกดทับ	82	23 ก.ย. 65
6072/65	นาย ทองมา สัญเพชร	ม.6 พัน.6	ระบบหายใจล้มเหลว	85	11 ก.ย. 65
6073/65	ร.ต.อำไพ เมณฑกุล	ธ.ถ.เอเชีย-นครสวรรค์	กระดูกสะโพกขวาหัก	80	23 ก.ย. 65
6074/65	ร.ต.อุบล ทารักษ์	ธ.สระบุรี	ติดเชื้อทางเดินหายใจรุนแรง	95	12 ก.ย. 65
6075/65	ร.ต.ปรีชา ภู่อพร	ธ.วงเวียนสระแก้ว-ลพบุรี	ภาวะติดเชื้อในกระแสเลือด	65	18 ก.ย. 65
6076/65	นาง ทองดี นาคี	ธ.ปราจีนบุรี	โพแทสเซียมในเลือดสูง	91	21 ก.ย. 65
6077/65	นาง สุพรรณิ บุญกระพือ	ธ.ลพบุรี	ปอดติดเชื้อ ระบบหายใจล้มเหลว	78	26 ก.ย. 65
6078/65	ร.ต.ประจักษ์ ม่วงมี	ธ.สระแก้ว	หัวใจล้มเหลว	60	27 ก.ย. 65
6079/65	นาง ประชุม อ้นสงค์	ธ.ซีคอน บางแค	ชราภาพ	71	1 ต.ค. 65
6080/65	นาง ประภาศรี มีประมูล	ธ.เสนา นิคม	ติดเชื้อในกระแสเลือด	84	28 ก.ย. 65
6081/65	ร.ต.สุนทร มะคำไก่อ	ธ.บางบัว	ภาวะหัวใจล้มเหลวแบบน้ำคั่ง	68	25 ก.ย. 65
6082/65	นาง ประสมจิตต์ ทองปลอดภัย	ธ.พาราไดซ์พาร์ค	ระบบหายใจไหลเวียนโลหิตล้มเหลว	86	1 ต.ค. 65
6083/65	นาย นรินทร์ พวงพิกุล	ธ.เทสโก้โลตัส ประชาชื่น	มะเร็งท่อน้ำดี	75	24 ก.ย. 65
6084/65	จ.ส.อ.ศักดิ์ดา ยินดีพิศ	ธ.ปราณบุรี	มะเร็งเม็ดเลือดขาวชนิดฉับพลัน	62	28 ก.ย. 65



ศพที่	ยศ - ชื่อ - สกุล	ประเภทการชำระเงิน	สาเหตุที่ถึงแก่กรรม	อายุ	วันที่เสียชีวิต
6085/65	ร.ต.ประภัสสร อารุณี	ธ.เตาปูน	ชรา	84	2 ต.ค. 65
6086/65	ส.อ.นพดล การคำ	มทบ.45	ติดเชื้อในกระแสเลือด	60	11 ก.ย. 65
6087/65	นาง ปราณอม ชนงภัย	พัน.ช.คมศ.พล.ช.	หัวใจหยุดเต้นฉับพลัน	60	19 ส.ค. 65
6088/65	นาง ตุ่น ศิริจันทร์	ธ.กาญจนบุรี	ภาวะหัวใจหยุดเต้นเฉียบพลัน	58	16 ก.ย. 65
6089/65	นาง ศรีคำ(สีคำ) กาลวงค์	ธ.ถ.พหลโยธิน-เชียงใหม่	หัวใจล้มเหลวเฉียบพลัน	85	16 ส.ค. 65
6090/65	จ.ส.อ.บุญมี บุตรบุญชู	ธ.พะเยา	มะเร็งปอดระยะลุกลาม	68	24 ส.ค. 65
6091/65	จ.ส.อ.มานิช ศรีพานิช	ธ.กาญจนบุรี(ตลาดผาสุก)	ปอดอักเสบ	78	20 ก.ย. 65
6092/65	นาง ศรีไพร อินทรโอภาส	ธ.กาญจนบุรี(ตลาดผาสุก)	ปอดติดเชื้อ	85	10 ก.ย. 65
6093/65	นาย สำรวย เสางงชัย	ธ.กาญจนบุรี(ตลาดผาสุก)	ปอดติดเชื้อ	90	18 ก.ย. 65
6094/65	นาย ดี ชูสี	ธ.กาญจนบุรี	หัวใจหยุดเต้นเฉียบพลัน	75	9 ก.ย. 65
6095/65	นาง ทับ เกยแก้ว	ธ.ถ.พรหมราช- อุบลราชธานี	ภาวะติดเชื้อในกระแสเลือด	86	21 ส.ค. 65
6096/65	นาย เกรียงศักดิ์ กันไพบรี	ส่วนกลาง	มะเร็งปอด	70	1 ต.ค. 65
6097/65	ส.ท.ตะวัน จุลภักดิ์	พัน.บ.21	สมองฟกช้ำและฐานกะโหลก ศีรษะแตกจากการจรรจร	26	2 ก.ย. 65
6098/65	นาย ถวัลย์ กอเจริญ	ป.1พัน.1 รอ.	ติดเชื้อในผิวหนังที่ขาซ้ายร่วมกับ ภาวะหลังหัวใจหยุดเต้น	69	16 ก.ย. 65
6099/65	จ.ส.อ.ทัศน์ หาญมานพ	ธ.โรบินสัน-สุรินทร์	ตายด้วยโรคธรรมชาติ ไม่สามารถหาสาเหตุได้	86	17 ก.ย. 65
6100/65	นาย ณรงค์ชัย ศิลธรรม	ขส.ทบ.	แผลติดเชื้อที่ขา 2 ข้าง	44	22 ก.ย. 65
6101/65	นาย สุรัฐ ทิพย์มาศ	ธ.สำนักราชดำเนิน	ชรา	77	13 ก.ย. 65
6102/65	ร.ท.ณัฐดนัย สุขทวี	ธ.ปราณบุรี	มะเร็งลำไส้	62	16 ก.ย. 65
6103/65	นาง ศิริพร เขียนนุกูล	ธ.รังสิตคลอง 3	ชราภาพ	83	1 ต.ค. 65
6104/65	จ.ส.อ.วันชัย สุตันตานนท์	ธ.เตาปูน	ปอดอักเสบติดเชื้อโควิด-19	67	2 ต.ค. 65
6105/65	นาง ปราณี มณีสถิตย์	ธ.เสนานิคม	ติดเชื้อในกระแสเลือด	84	12 ก.ย. 65



ศพที่	ยศ - ชื่อ - สกุล	ประเภทการชำระเงิน	สาเหตุที่ถึงแก่กรรม	อายุ	วันที่เสียชีวิต
6106/65	พ.อ.หญิง ปรียา ชมนันทน์	ธ.รพ.พระมงกุฎเกล้า	ชราภาพ	89	28 ก.ย. 65
6107/65	น.ส.วิเชียร พรหมบุตร	ส่วนกลาง	มะเร็งเต้านมระยะแพร่กระจาย	63	21 ก.ย. 65
6108/65	พล.ต.สุทธชาติ พิษผล	ธ.รพ.พระมงกุฎเกล้า	มะเร็งปอดแพร่กระจายไปสมอง	73	30 ก.ย. 65
6109/65	นาย วิรัช แอบกลิ่นจันทร์	ธ.ขอนแก่น	เลือดออกในสมอง	83	10 ก.ย. 65
6110/65	นาง วิมล ฤทธิ์แรงกล้า	ธ.ปราณบุรี	ไม่ทราบสาเหตุการตาย	84	23 ก.ย. 65
6111/65	นาย ณรงค์ สดใส	กรม ทพ.21	ติดเชื้อในกระแสเลือด	83	24 ก.ย. 65
6112/65	จ.ส.อ.ศรารุท กุลจันทร์	สง.ส.ด.จว.ช.ย.	มะเร็งกระดุก	52	13 ก.ย. 65
6113/65	นาง ลำไพ สมสนุก	กรม ทพ.21	ระบบหายใจ	76	24 ก.ย. 65
6114/65	ส.ท.นรวรรณ มีผลกิจจากรุกร	พัน.ชบร.กรม สน.12	สมองซ้่า และตับฉีกขาด	28	21 ก.ย. 65
6115/65	ร.ต.มงคล ศิริวรรณ	ธ.สระบุรี	ปอดอักเสบติดเชื้อ	66	15 ก.ย. 65
6116/65	พระครูภัทรธรรมนิวิฐ (สาย เรียงสันเทียะ)	ธ.ขอนแก่น	ปอดอักเสบ	90	12 ก.ย. 65
6117/65	นาง สุตา เสนาช่วย	ธ.นครพนม	หัวใจล้มเหลว	82	16 ก.ย. 65
6118/65	ร.ต.อุทัย ร่วมพรม	ธ.นครพนม	ไตวาย	73	12 ก.ย. 65
6119/65	นาง ระวี วงศ์สติษฐ์	มทบ.39	มะเร็งปากมดลูกระยะลุกลาม	67	23 ก.ย. 65
6120/65	พระ เกณฑ์ คำสอนทา	ศฝ.นศท.มทบ.23	ติดเชื้อในกระแสเลือด	75	25 ก.ย. 65
6121/65	ร.ต.บุญรอด คำมุลนา	ธ.ยโสธร	มะเร็งลำไส้	60	27 ก.ย. 65
6122/65	นาง บุญเรือน ประสาททอง	ธ.ราชบุรี	หัวใจล้มเหลวเฉียบพลัน	84	13 มี.ค. 65
6123/65	น.ส.ยุพา นรายิว	ธ.กระทรวงกลาโหม	ตายโดยสาเหตุธรรมชาติ	65	5 ต.ค. 65
6124/65	นาง กนกพิชญ์ วงษ์แต้ม	ธ.เซ็นทรัล ขอนแก่น	ระบบหายใจและไหลเวียนโลหิตล้มเหลว	55	3 ต.ค. 65
6125/65	จ.ส.อ.สุนทร อินทนชิตจัญ	ธ.นครปฐม	ปอดอักเสบติดเชื้อโควิด 19	77	14 ส.ค. 65
6126/65	นาง ม่วย บุญสุภากุล	ม.1 พัน.3 รอ.	เลือดออกในสมอง	84	26 ก.ย. 65
6127/65	นาง สมร สมุทร	ธ.กระทรวงกลาโหม	การจุกันทางเดินหายใจส่วนบน	84	6 ต.ค. 65



ศพที่	ยศ - ชื่อ - สกุล	ประเภทการชำระเงิน	สาเหตุที่ถึงแก่กรรม	อายุ	วันที่เสียชีวิต
6128/65	นาย สมศักดิ์ แซ่มทอง	ร.ย่อยพิวเจอร์พาร์ครังสิต	ไตรระยะสุดท้าย	60	1 ต.ค. 65
6129/65	นาง สุจิตรา มหาน้อย	ร.รังสิต-คลอง 3	ตายธรรมชาติไม่ทราบโรค	80	5 ต.ค. 65
6130/65	ร.ต.ดำรง วรแสน	ร.สกลนคร	ชราภาพ	89	15 ก.ย. 65
6131/65	ร.ต.หิรัญ ตีปัญญา	ร.กระทรวงกลาโหม	ปอดติดเชื้อ (ผู้ป่วยติดเตียง)	83	1 ต.ค. 65
6132/65	นาย ห่อ ชุ่มเชื้อ	ร.เตาปูน	ติดเชื้อในทางเดินอาหาร	84	5 ต.ค. 65
6133/65	นาย ฮอ ภาโว	พัน.ส.ช.บร.เขตหลัง	มะเร็งลำไส้ใหญ่	83	26 ก.ย. 65
6134/65	นาย ชนโชติ ภัทรเรืองโรจกุล (มานะ เผือกพัก)	นปอ.	กล้ามเนื้อหัวใจขาดเลือด	72	20 ก.ย. 65
6135/65	ส.อ.ชูเกียรติ วรรณโชติ	ร.ศรียาน	ปอดติดเชื้อ	70	26 ก.ย. 65
6136/65	นาง เฉลียว ขนนเนื่อง	ร.รพ.พระมงกุฎเกล้า	แผลกดทับที่มีการติดเชื้อระยะที่ 4	90	26 ก.ย. 65
6137/65	นาง มานะ หมื่นเดช	ร.ตลาดสะพานใหม่ดอนเมือง	ชราภาพ	90	6 ต.ค. 65
6138/65	พ.อ.นิพนธ์ ทองโปร่ง	ร.ธรรมศาสตร์รังสิต	มะเร็งต่อมลูกหมาก	82	30 ก.ย. 65
6139/65	ร.ต.ประดิษฐ์ อ่อนละมัย	ร.โพธาราม	ภาวะหัวใจวายเฉียบพลัน	82	5 ต.ค. 65
6140/65	นาง ทองปาน หมูโสภณ	ร.ขอนแก่น	สมองฝ่อวัยชรา	86	28 ก.ย. 65
6141/65	นาง ทองใส จันทศิริ	มทบ.24	ชรา	70	25 ก.ย. 65
6142/65	นาง แป้งลำบัวแก้ว	สง.ส.ด.จว.อน.	ติดเชื้อจากแผลกดทับ	80	28 ก.ย. 65
6143/65	นาย แสง พานิช	ช.พัน.3 พล.ร.3	ชราภาพ	84	11 ก.ย. 65
6144/65	นาง พันฉวี วงศ์ผาบุตร	กรม ทพ.23	ติดเชื้อในกระแสเลือด	54	31 ส.ค. 65
6145/65	นาง ทูมา ทิทา	ร.บ้านไผ่	หัวใจล้มเหลว	87	28 ก.ย. 65
6146/65	นาย เสาร์ อินทรีจ่าง	ร.ถ.อุดรธานี	หัวใจล้มเหลว	78	29 ก.ย. 65
6147/65	ร.ต.สมัย กุแสนใจ	ร.พะเยา	มะเร็งเซลล์ตับ	60	21 ก.ย. 65
6148/65	ร.ท.ประทีป โกษีโรจน์	ขกท.	ชราภาพ	76	30 ก.ย. 65
6149/65	นาง ลำจวน อักษรศรี	ร.ลพบุรี	ติดเชื้อในกระแสเลือด	88	19 ก.ย. 65



ศพที่	ยศ - ชื่อ - สกุล	ประเภทการชำระเงิน	สาเหตุที่ถึงแก่กรรม	อายุ	วันที่เสียชีวิต
6150/65	จ.ส.อ.รัชศักดิ์ จันทร์ีย์	จ.สนามเป้า	ปอดอักเสบ	67	6 ต.ค. 65
6151/65	พ.อ.หญิง สายสุดใจ ตู้อินดา	จ.รพ.พระมงกุฎเกล้า	ปอดติดเชื้อ	95	1 ต.ค. 65
6152/65	นาง สมนึก จตุรพรสวัสดิ์	จ.นครราชสีมา	ชรา	93	28 ก.ย. 65
6153/65	นาง บุคติ นามขร	จ.เสริมไทยคอมแพล็กซ์ มหาสารคาม	สมองฝ่อวัยชรา	89	17 ก.ย. 65
6154/65	นาง ปิ่น ศรีอุดม	จ.สนามเป้า	ตายจากโรคที่ไม่ทราบสาเหตุแน่ชัด	74	1 ต.ค. 65
6155/65	นาง อรพิมพ์(อรพรรณ) สัตยาพิทักษ์	จ.นครนายก	ภาวะสืบเนื่องจากโรคหลอดเลือดสมอง	76	25 ก.ย. 65
6156/65	นาย ชัน แยมอยู่วงศ์	พัน.ช.คมศ.พล.ช.	ปอดติดเชื้อ	69	21 ก.ย. 65
6157/65	จ.ส.อ.จักรี ตันติปัญญาพร	สง.สด.จว.อ.บ.	มะเร็งลำไส้ใหญ่ระยะสุดท้าย	46	26 ก.ย. 65
6158/65	ร.ต.ไพโรจน์ สุขชนะ	จ.ชุมพร	คาดว่าหัวใจวาย เส้นเลือดหัวใจตีบ	64	19 ก.ย. 65
6159/65	จ.ส.อ.โสภา ชันแก้ว	จ.ย้อยค่ายสุรนารี-นม.	ภาวะช็อคจากปอดติดเชื้อรุนแรง	91	24 ก.ย. 65
6160/65	นาง สุบรรณ จันดาพิช	จ.ย้อยค่ายสุรนารี-นม.	ปอดติดเชื้อ	85	2 ต.ค. 65
6161/65	นาง อภินิหาร อภิวัฒน์พงศธร	พัน.ช.บร.กรม สน.พล.ร.9	มะเร็งเต้านม	53	16 ก.ย. 65
6162/65	นาย วิฑูรย์ แก้วบ้านเหล่า	จ.ขอนแก่น	ดับแข็งจากแอลกอฮอล์	50	22 ก.ย. 65
6163/65	นาย อุดม ทองปู	จ.กาญจนบุรี (ตลาดผาสุก)	มะเร็งต่อมลูกหมากระยะสุดท้าย	79	5 ก.ย. 65
6164/65	นาง หนูเคี่ยม หมายชัย	จ.ถ.ทหาร-อุดรธานี	เยื่อหุ้มสมองและเนื้อสมองอักเสบ	71	16 ส.ค. 65
6165/65	นาง ย้ง เมืองภู	จ.อุดรธานี	ชรา	87	18 ก.ย. 65
6166/65	นาง สำลี เดชแพง	จ.ถ.ทหาร-อุดรธานี	ชราภาพ	89	10 ก.ย. 65
6167/65	ร.ต.สิงห์คาร จิตดีใจ	จ.เพชรบูรณ์	มะเร็งต่อมน้ำเหลือง	63	18 ก.ย. 65
6168/65	นาย เกษม ครุโสภา	จ.นครพนม	มะเร็งตับ	72	5 ก.ค. 65
6169/65	นาง ทองดี โพธิชา	จ.ย้อยค่ายสุรนารี-นม.	สมองเสื่อมจากความชรา	89	22 ก.ย. 65
6170/65	นาง ประไพศรี วันสูงเนิน	จ.ย้อยค่ายสุรนารี-นม.	สมองฝ่อวัยชรา	85	25 ก.ย. 65
6171/65	นาง หนูเกียน ขาวฉัจกร	จ.ย้อยค่ายสุรนารี-นม.	เส้นเลือดในสมองแตก	86	22 ก.ย. 65



ศพที่	ยศ - ชื่อ - สกุล	ประเภทการชำระเงิน	สาเหตุที่ถึงแก่กรรม	อายุ	วันที่เสียชีวิต
6172/65	นาง ละม้าย รักษ์ศิวะ	ธ.ย้อยค่ายสุรนารี-นม.	ติดเชื้อในกระแสเลือด	84	23 ก.ย. 65
6173/65	ร.ต.ไพโรจน์ เดชจินดา	ธ.ตลาดปากช่อง	เสียชีวิตจากอุบัติเหตุรถจักรยานยนต์ชนกับรถยนต์	64	19 ก.ย. 65
6174/65	ร.ต.คมสันต์ เทพเทวสันต์	ธ.ย้อยค่ายสุรนารี-นม.	หลอดเลือดหัวใจอุดตัน	61	23 ก.ย. 65
6175/65	นาง สมร พิมพา	ธ.ตลาดปากช่อง	ปอดบวม	90	28 ก.ย. 65
6176/65	นาย สมพงษ์ อึ้งประยูร	ธ.ย้อยค่ายสุรนารี-นม.	ภาวะแทรกซ้อนจากปอดอักเสบ	82	25 ก.ย. 65
6177/65	ส.ต.วัชระ อินาลา	มทบ.210	บาดแผลกระสุนปืน	28	18 ส.ค. 65
6178/65	นาง แสงเมือง บุรีเพ็ญ	ร.13 พัน.3	มะเร็งรังไข่	55	8 ก.ย. 65
6179/65	นาง อุไร ลาสาลี	ร.13 พัน.3	สมองฝ่อวัยชรา	72	15 ก.ย. 65
6180/65	นาง ทองใส เอี่ยมศรี	ธ.ถ.พรหมราช-อุบลราชธานี	สมองฝ่อวัยชรา	83	22 ก.ย. 65
6181/65	นาง สมศรี เชื้อนแก้ว	ธ.อุบลราชธานี	ติดเชื้อในกระแสเลือด	65	25 ก.ย. 65
6182/65	นาง แฉล้ม เจริญลา	ธ.สนามเป้า	ติดเชื้อในกระแสเลือด	82	8 ต.ค. 65
6183/65	นาย หนูเหล็ก กาหอม	ธ.รังสิต คลอง 3	มะเร็งปอด	71	9 ต.ค. 65
6184/65	นาย บุญชู มั่งสุข	ธ.เซ็นทรัล ปิ่นเกล้า	ปอดติดเชื้อ	85	1 ต.ค. 65
6185/65	ร.ต.เกียรติศักดิ์ ชมเดช	ธ.ย้อยถนนสรองประภา	ตับแข็ง	65	4 ต.ค. 65
6186/65	พล.ต.ประทีน กาญจนพันธุ์	ธ.ประชาชนิเวศน์	ปอดอักเสบรุนแรง	88	8 ต.ค. 65
6187/65	จ.ส.อ.เสถียร โรจนเวทย์	ธ.สนามเสือป่า	มะเร็งต่อมลูกหมากระยะกระจายเข้าสมอง	79	5 ต.ค. 65
6188/65	นาง ไข่ สุพรรณ	ธ.เทสโก้โลตัส - ประชาชื่น	ไตวายเรื้อรังระยะสุดท้าย	83	25 ก.ย. 65
6189/65	นาง เรณู หนูนเพ็ชร	ธ.วงเวียนสระแก้ว-ลพบุรี	ติดเชื้อทางเดินปัสสาวะ	76	27 ก.ย. 65
6190/65	นาง ศิริรัตน์ คงกระพันธ์	ธ.สำนักราชดำเนิน	เลือดออกบริเวณเยื่อหุ้มสมอง	85	23 ก.ย. 65
6191/65	นาง สุมลทา จินตะวา	ธ.บางบัว	มะเร็งเต้านมระยะลุกลามและมีภาวะหัวใจล้มเหลว	60	27 ก.ย. 65
6192/65	พ.ต.เกื้อกุล กล้วยเครือ	สง.สส.จว.น.ศ.	ภาวะหัวใจล้มเหลวเฉียบพลัน	54	2 ก.ย. 65



ศพที่	ยศ - ชื่อ - สกุล	ประเภทการชำระเงิน	สาเหตุที่ถึงแก่กรรม	อายุ	วันที่เสียชีวิต
6193/65	นาง สมบูรณ์ อันพร้อม	พัน.สบร.21 บชร.1	สมองฝ่อวัยชรา	76	16 ก.ย. 65
6194/65	นาง แก้ว เดชพรม	จ.โรบินสัน-ร้อยเอ็ด	ชรา	88	27 ก.ย. 65
6195/65	น.ส.ประยวญ์ สุทธิกุล	จ.ถ.พรหมราช- อุบลราชธานี	หลอดเลือดสมอง	66	1 ต.ค. 65
6196/65	นาง นิตาชล นิลเนียม	จ.โคกมะตูม-พิษณุโลก	มะเร็งปอด	56	14 พ.ค. 65
6197/65	พ.ต.อาวุธ ทองแสง	จ.แพร่	หลอดเลือดหัวใจตีบ	78	25 ส.ค. 65
6198/65	ร.ต.หย่วน บัวเหลือง	จ.ปราณบุรี	ติดเชื้อในกระแสเลือด	88	26 ก.ย. 65
6199/65	นาง ฟองนวล เรืองรุ่ง	จ.สำนักพลโยธิน	ติดเชื้อในกระแสเลือด	77	8 ต.ค. 65
6200/65	นาง หนู เอ็มขำ	จ.ท่าอากาศยานสุวรรณภูมิ	ติดเชื้อในระบบทางเดินปัสสาวะ	91	2 ต.ค. 65
6201/65	จ.ส.อ.ระนอง เอ็มโอด	จ.เสนานิคม	กล้ามเนื้อหัวใจตายและเสื่อม จากหลอดเลือดเลี้ยงหัวใจตีบ	54	1 ต.ค. 65
6202/65	พ.อ.สมบูรณ์ เชื้อเมืองพาน	จ.งามวงศ์วาน	ภาวะปอดอักเสบติดเชื้อหลัง ติดโควิด 19	87	25 ก.ย. 65
6203/65	จ.ส.อ.สมชาย ผุยหนองโพธิ์	จ.สนามเสือป่า	ชรา	85	3 ต.ค. 65
6204/65	น.ส.พิกุล กลิ่นหอม	จ.สนามเสือป่า	ชรา	80	8 ต.ค. 65
6205/65	นาย จันทร พลอยอำศรี	จ.ขอนแก่น	ปอดอักเสบติดเชื้อ	91	3 ต.ค. 65
6206/65	นาย สำนวน ขุมทอง	ศศท.	สมองฝ่อวัยชรา	87	27 ก.ย. 65
6207/65	นาง แพรวไพริน คงทอง	ร.29 พัน.3	ปอดติดเชื้อและระบบหายใจ ล้มเหลวเฉียบพลัน	43	23 ก.ย. 65
6208/65	นาง ตี๋ พรอมม์ (เหงียน)	ธนาณัติ	ชรา	72	15 พ.ย. 64
6209/65	ร.อ.ประสิทธิ์ เกียรติปรีชา	จ.สันป่าข่อย-เชียงใหม่	ปอดอักเสบจากโควิด	90	6 เม.ย. 65
6210/65	นาง สายหยุด ทองเอม(ศรีปาน)	จ.พิษณุโลก	หัวใจจากความดันโลหิตสูง	62	15 ก.ย. 65
6211/65	ร.ต.สำราญ ราศรี	จ.โคกมะตูม-พิษณุโลก	ติดเชื้อในกระแสเลือด	89	27 ส.ค. 65
6212/65	นาง สมจิตร กระต่ายทอง	จ.โคกมะตูม-พิษณุโลก	ติดเชื้อในกระแสเลือด	82	1 ก.ย. 65
6213/65	ร.ต.เลิศ มนเทียรอาสน์	จ.ถ.พรหมราช- อุบลราชธานี	ติดเชื้อในกระแสเลือด	89	24 ก.ย. 65



ศพที่	ยศ - ชื่อ - สกุล	ประเภทการชำระเงิน	สาเหตุที่ถึงแก่กรรม	อายุ	วันที่เสียชีวิต
6214/65	นาง ปาน จันทรง	ธ.ธ.พรหมราช- อุบลราชธานี	หัวใจหยุดเต้น	86	2 ต.ค. 65
6215/65	นาย สมอง พรหมรัตน์	ธ.ธ.พรหมราช- อุบลราชธานี	นอนเสียชีวิตที่บ้านตามธรรมชาติ จากภาวะเจ็บป่วย	84	1 ต.ค. 65
6216/65	นาง สง่า ขวัญเรือน	ธ.หัวหิน	ภาวะหายใจล้มเหลว	87	19 ก.ย. 65
6217/65	นาง ถนอม รุติประภา	ธ.สิงห์บุรี	มะเร็งกระเพาะปัสสาวะ	89	26 ก.ย. 65
6218/65	นาง กิมเฮง สำราญสุข	ธ.ลพบุรี	ติดเชื้อในกระแสเลือด	84	25 ก.ย. 65
6219/65	นาย ดอกกรักร ริวเหลือง	ธ.อ่างทอง	มะเร็งกระเพาะอาหาร	76	25 ก.ย. 65
6220/65	นาย สุวิทย์ มูลวงษ์	ธ.บักชี-ลพบุรี 2	มะเร็งตับแตกเสียเลือดมาก	83	26 ก.ย. 65
6221/65	นาง ทองม้วน วิเศษสุข	ธ.วงเวียนสระแก้ว-ลพบุรี	ความดันโลหิตสูง	83	26 ก.ย. 65
6222/65	นาง สุมาลี ทองโสภากา	ธ.ลพบุรี	ติดเชื้อทางเดินปัสสาวะ	77	28 ก.ย. 65
6223/65	นาย แกะ อินสอน	ธ.ลพบุรี	ชราภาพ	88	22 ก.ย. 65
6224/65	นาย ชาญณรงค์ เปาริก	แผนกอาวุธที่ 3	มะเร็งลำไส้ใหญ่ชั้นลุกลาม	48	25 ก.ค. 65
6225/65	นาง แดง สมพรม	สปข.ทบ.	เส้นเลือดแดงใหญ่ช่องอกฉีกขาด เสียเลือดมาก	62	19 ก.ย. 65
6226/65	นาง ไชศรี รังสิยานนท์	ธ.นาฉนวน	หลอดเลือดสมองตีบ	89	1 ต.ค. 65
6227/65	นาง วิภา ศรีนวล	ส่วนกลาง	ภาวะหายใจล้มเหลว	78	1 ต.ค. 65
6228/65	นาง สหพร วิภาหัทสน์	ส่วนกลาง	ปอดติดเชื้อ	89	24 ก.ย. 65
6229/65	นาย เคลิ้ม จันทรอัน	ส่วนกลาง	ภาวะปอดติดเชื้อ	88	11 ต.ค. 65
6230/65	นาย แดง เย็นแซ	ธ.กระทรวงกลาโหม	ปอดติดเชื้อ	66	10 ต.ค. 65
6231/65	น.ส.สุภาณี อินทสร	ธ.เตาปูน	ไตวายระยะสุดท้าย	68	6 ต.ค. 65
6232/65	นาง บุญส่ง กุลานนุวัตติ	ธ.สำนักพลโยธิน	ภาวะหายใจล้มเหลว	84	8 ส.ค. 65
6233/65	นาง ทองคำ อินทร์รุ่งเรือง	ธ.แจ้งวัฒนะ	ตายตามธรรมชาติโดยไม่ทราบโรค	93	4 ต.ค. 65
6234/65	นาง กาญจนา วิบูลย์ดล	ธ.ธ.เพชรเกษม-บางแค	ติดเชื้อในกระแสเลือด	85	11 ต.ค. 65
6235/65	น.ส.ณรรารรณ สุวรรณ	ธ.ธ.สามัคคี	สันนิษฐานโรคทางระบบหายใจ และไหลเวียนโลหิต	73	1 ต.ค. 65



ศพที่	ยศ - ชื่อ - สกุล	ประเภทการชำระเงิน	สาเหตุที่ถึงแก่กรรม	อายุ	วันที่เสียชีวิต
6236/65	ร.ต.สุนทร ธีระแก้ว	จ.ลพบุรี	ช็อคจากการติดเชื้อมีเดียในปอดรุนแรง	73	11 ต.ค. 65
6237/65	ร.ต.ไพรัช ปานเกษม	จ.สนามเสือป่า	ติดเชื้ทางเดินปัสสาวะ	78	1 ต.ค. 65
6238/65	ต.ต.สมศักดิ์ แก้วใจ	ร.17 พัน.2	หัวใจวายเฉียบพลันจากโรคหัวใจ	68	26 ก.ย. 65
6239/65	นาย พันธุ์ จันทร์ตาฝัน	มทบ.32	ไตวายเฉียบพลัน	82	10 ส.ค. 65
6240/65	จ.ส.อ.ปัญญา มะเสนะ	รพศ.5 พัน.1	เลือดออกในสมองจากความดันโลหิตสูง	42	21 ก.ย. 65
6241/65	นาย วิรัตน์ สอนจ้อย	นสศ.	เส้นเลือดสมองตีบร่วมกับปัสสาวะติดเชื้	67	26 ก.ย. 65
6242/65	นาง ถนอมจิต สะเดา (เอี่ยมหงษ์เหม)	จ.ขอนแก่น	ภาวะเลือดขาดออกซิเจน	64	27 ก.ย. 65
6243/65	นาง เสงี่ยม อรรถสมบัติ	จ.นครนายก	ป่วยธรรมชาติไม่ทราบโรค	96	10 ส.ค. 65
6244/65	นาง หนูแดง โสภานเวช	จ.ถ.พรหมราช-อุบลราชธานี	ภาวะหัวใจและระบบการหายใจล้มเหลวเฉียบพลัน	86	3 ต.ค. 65
6245/65	นาง ลัดดาวลัย ไสกลาง	จ.ชุมแพ	ติดเชื้ในกระแสเลือด	74	12 ก.ย. 65
6246/65	นาง จริญญา ชันทอง	จ.น่าน	เลือดออกทางเดินอาหารปริมาณมากอย่างเฉียบพลัน	80	26 ก.ย. 65
6247/65	นาง แฉล้ม มนตรีกุล ณ อุธยา	จ.ปราณบุรี	ไตวาย	83	23 ก.ย. 65
6248/65	ร.ต.ลพ บุษยดี	จ.นครราชสีมา	บาดเจ็บเลือดออกในสมอง	88	30 ก.ย. 65
6249/65	ร.ต.สุรเดช ปราสาทกลาง	จ.ย้อยค่ายสุรนารี-นม.	ติดเชื้ในปอด	71	4 ต.ค. 65
6250/65	นาง อบ โชติกลาง	จ.ย้อยค่ายสุรนารี-นม.	เสียชีวิตไม่ทราบสาเหตุ	84	30 ก.ย. 65
6251/65	นาง รัตนา วรรณกี	จ.ย้อยค่ายสุรนารี-นม.	มะเร็งรังไข่ระยะสุดท้าย	67	5 ต.ค. 65
6252/65	นาง ประทีน จิตต์ประยูร	จ.ชัยนาท	ตายโดยสาเหตุธรรมชาติ	72	3 ต.ค. 65
6253/65	ร.ต.นิล มณีพรหม	จ.ปัตตานี	หัวใจล้มเหลวฉับพลัน	84	1 ต.ค. 65
6254/65	นาง สมใจ เขมาภิรักษ์	จ.สนามเป้า	เส้นเลือดสมองตีบ	85	12 ต.ค. 65
6255/65	นาง มณี แผ่นเงิน	จ.เตาปูน	ภาวะการหายใจล้มเหลว	90	6 ต.ค. 65
6256/65	นาง สุขศรี มีชัย	จ.ศรีษัณ	ไตวายเรื้อรังระยะสุดท้าย	88	8 ต.ค. 65



ศพที่	ยศ - ชื่อ - สกุล	ประเภทการชำระเงิน	สาเหตุที่ถึงแก่กรรม	อายุ	วันที่เสียชีวิต
6257/65	นาง ละออง วรวงศ์	ธ.นางรอง	ติดเชื้ในกระแสเลือด	74	25 ก.ย. 65
6258/65	นาง ระวีวรรณ ยิ้มเจริญ	ธ.สำนักราชดำเนิน	ติดเชื้ในกระแสเลือด	67	7 ต.ค. 65
6259/65	นาง ศรีพรรณ สุราษฎร์	ธ.สกลนคร	ชราภาพ	86	7 ต.ค. 65
6260/65	นาง รัชณี โทพล	ธ.ร้อยเอ็ด	หนังแข็ง	59	1 ต.ค. 65
6261/65	พ.ต.ธวัช ขำวิไล	ธ.นครราชสีมา	ภาวะหัวใจเต้นผิดจังหวะ	87	26 ก.ย. 65
6262/65	ส.อ.เอกชัย ทองแรง	ร.13 พัน.2	อุบัติเหตุจากราง	25	3 ก.ย. 65
6263/65	นาง ละม่อม ไม้เกาะ	ธ.รพ.พระมงกุฎเกล้า	เบาหวาน,โรคหัวใจ	92	5 ต.ค. 65
6264/65	นาย ประครอง ภูอาจสูง	พล.พัฒนา 2	ชรา	68	4 ก.ย. 65
6265/65	นาง ปิยา อุ่นสิงหา	พัน.รพศ.ศสพ.	มะเร็งลำไส้ระยะลุกลาม	53	28 ก.ย. 65
6266/65	นาย บุญยืน แท้เที่ยง	พัน.รพศ.ศสพ.	ตายตามธรรมชาติโดยไม่ทราบสาเหตุ	72	7 ต.ค. 65
6267/65	นาย ชิต คลองคล้าไต้	ร.ร.สธ.ทบ.	เลือดออกในสมอง	75	17 ก.ย. 65
6268/65	นาง สงสาร ปุ่หลังกำ	ม.1 พัน.1 รอ.	ปอดติดเชื้และหัวใจล้มเหลว	68	27 ก.ย. 65
6269/65	จ.ส.ท.บุญร่วม ศรีสุธรรม	มทบ.27	หัวใจวาย	60	16 ก.ย. 65
6270/65	จ.ส.อ.จิรัชย์ เมืองทอง	พัน.ป.รบ.	ติดเชื้ในกระแสเลือดโดยมีภาวะตับแข็งจากพิษสุราเรื้อรัง	51	16 ก.ย. 65
6271/65	อส.ทพ.วีระศักดิ์ พละศักดิ์	กรม ทพ.32	ระบบหายใจล้มเหลวจากปอดอักเสบติดเชื้	56	16 ส.ค. 65
6272/65	นาง สมใจ นุ่มพรม (เสื่อบุญมี)	มทบ.310	ติดเชื้ในกระแสเลือดจากแผลกดทับอักเสบติดเชื้	78	15 ก.ย. 65
6273/65	นาง เรือง โพทุมทา	มทบ.210	มะเร็งปอด	76	25 ก.ย. 65
6274/65	นาง เรียม พุทธสุวรรณ	ร.ร.จปร.	ภาวะหัวใจล้มเหลว	77	26 ก.ย. 65
6275/65	นาง จูม คำมาโฮม	มทบ.27	เบาหวาน,โรคไต	80	4 ต.ค. 65
6276/65	นาง อำพร แสนทนันชัย	มทบ.37	มะเร็งท่อน้ำดีติบระยะลุกลาม	60	24 ก.ย. 65
6277/65	ร.ต.มนตรี เอื้อศรี	ธ.ร้อยเอ็ด	ถุงลมโป่งพองใส่ท่อช่วยหายใจ	60	28 ก.ย. 65
6278/65	นาย หมั่น อุ่นอาสา	ธ.นครพนม	ชราภาพ	89	27 ก.ย. 65



ศพที่	ยศ - ชื่อ - สกุล	ประเภทการชำระเงิน	สาเหตุที่ถึงแก่กรรม	อายุ	วันที่เสียชีวิต
6279/65	นาง พูน คุ่มญาติ	จ.โคกมะตูม-พิษณุโลก	ปอดอักเสบจากการใช้เครื่องช่วยหายใจ	89	23 ก.ย. 65
6280/65	นาย บุญลือ ทองมาลัย	จ.โคกมะตูม-พิษณุโลก	เลือดออกในสมอง	91	13 ส.ค. 65
6281/65	ร.ต.สุรพล สมมาตร	จ.พิษณุโลก	วัณโรคปอด	67	18 ก.ย. 65
6282/65	นาง บุญมี ไตรยสุทธิ์	จ.ยโสธร	ไตวาย	91	1 ต.ค. 65
6283/65	ร.ต.บุญชู มาแก้ว	จ.อุตรดิตถ์	ปอดติดเชื้อ	85	18 ก.ย. 65
6284/65	จ.ส.อ.ธำรงค์ เจริญวงษ์	จ.ปากเกร็ด	ปอดอักเสบ	91	23 ก.ย. 65
6285/65	นาย เสรี พานทิม	วิสามัน	ปอดติดเชื้อ	93	1 ต.ค. 65
6286/65	นาง เวียงชัย พ่วงลาภหลาย	ส่วนกลาง	มะเร็งรังไข่	72	26 ก.ย. 65
6287/65	จ.ส.อ.หญิง พิมพ์พันธ์ ศรีสวัสดิ์	จ.สำนักราชดำเนิน	ภาวะช็อคจากการสูญเสียน้ำหรือเลือด	83	17 พ.ค. 64
6288/65	นาง ผล อิ่มสอน	จ.ย้อยถนนสงระภา	สันนิษฐานชราภาพ	93	8 ต.ค. 65
6289/65	นาง น้ำค้าง แคล้วคล่อง	จ.ชลบุรี	ตายตามธรรมชาติไม่ทราบโรค	86	5 ก.ย. 65
6290/65	พ.ท.สิทธิชัย วีระพงษ์	จ.สะพานควาย	ปอดอักเสบติดเชื้อ	79	29 มิ.ย. 65
6291/65	นาย ขุนทอง ปรอดโปร่ง	จ.สุพรรณบุรี	สมองฝ่อวัยชรา	86	6 ต.ค. 65
6292/65	นาง สำลี สันโส	จ.อุบลราชธานี	เบาหวาน	76	25 ก.ย. 65
6293/65	ร.อ.ธีรวัฒน์ ก้อนกลิ่น	จ.สี่แยกวงษ์สิงห์-เชียงใหม่	มะเร็งตับ	64	18 ก.ย. 65
6294/65	นาง ส่วย ทาบัญญัติขุฑู	คลังแสง 5 คส.สพ.ทบ.	ความดันโลหิตสูง	80	20 ก.ย. 65
6295/65	จ.ส.ท.ธีรพงษ์ ทองอ่อน	กรม ทพ.21	ขาดอากาศจากการกดรัดบริเวณลำคอ	38	30 ก.ย. 65
6296/65	นาง ลูกอินทร์ ยินดีสิงห์	รร.จปร.	เนื้องอกในสมองด้านขวา	77	23 ก.ย. 65
6297/65	นาย ไสว สังข์ประไพ	แผนกอายุที่ 3	ตายธรรมชาติไม่ทราบโรค	85	13 ก.ย. 65
6298/65	นาย สวัสดิ์ สุระวิทย์	แผนกอายุที่ 3	สมองฝ่อวัยชรา	74	18 ก.ย. 65
6299/65	นาง พวง ศิริสวัสดิ์	ส่วนกลาง	ชรา	98	5 ก.ย. 65
6300/65	จ.ส.อ.หญิง ปราณี จันเผือก	จ.สนามเสือป่า	ระบบไหลเวียนโลหิตและหัวใจล้มเหลว	80	5 ต.ค. 65



ศพที่	ยศ - ชื่อ - สกุล	ประเภทการชำระเงิน	สาเหตุที่ถึงแก่กรรม	อายุ	วันที่เสียชีวิต
6301/65	นาง รุ่งอรุณ อัมระ	ธ.แจ้งวัฒนะ	หัวใจล้มเหลว	60	15 ต.ค. 65
6302/65	พ.ต.จรัส จันทร์เทศ	ธ.สะพานใหม่-ดอนเมือง	ปอดอักเสบจากโควิด-19	83	26 ส.ค. 65
6303/65	ร.ต.สมชัย สุภาพ	ธ.ราชบุรี	มะเร็งต่อมไทรอยด์	73	3 ต.ค. 65
6304/65	นาง ศิริ ทังจันทร์แดง	ธ.เซ็นทรัล-รัตนวิเบศร์	ติดเชื้อในกระแสเลือด	92	11 ต.ค. 65
6305/65	นาง สุวรรณ บัวศรี	ธ.ย่อยบางพลัด	มะเร็งท่อน้ำดี	71	12 ต.ค. 65
6306/65	ส.อ.บุญมา ทราชมอ	ธ.เชียงใหม่	ไตวาย	90	25 ส.ค. 65
6307/65	นาง บัวจันทร์ เทภาคักดิ์	พัน.สร.3	มะเร็งเม็ดเลือดขาว	64	22 ก.ย. 65
6308/65	ร.อ.อ่อนสา ปานไธสง	ร.21 รอ.	มีน้ำในเยื่อหุ้มปอด	59	1 ก.ย. 65
6309/65	นาย นิมิตร หวังดี	ส่วนกลาง	ติดเชื้อในปอด	71	14 ต.ค. 65
6310/65	นาย สมคร เกื่อนกลาง	ธ.ราชบุรี	ปอดอักเสบติดเชื้อในโรงพยาบาล	85	24 ก.ย. 65
6311/65	นาง สำเนียง เนื่อน้อย	ธ.สนามเสือป่า	เส้นเลือด หัวใจตีบ หัวใจขาด เลือดเฉียบพลัน	76	11 ต.ค. 65
6312/65	พ.ท.หญิง มีสุข เอี่ยมสะอาด	ธ.สำนักพลโยธิน	ปอดติดเชื้อโคโรนาไวรัส 19	93	15 ต.ค. 65
6313/65	นาง สำราญ ศิริสวัสดิ์	ธ.เตาปูน	แผลกดทับติดเชื้อ	94	6 ต.ค. 65
6314/65	ร.ต.รัช ภิถัยวรรณ	ธ.กองบัญชาการ กองทัพบก	ติดเชื้อในกระแสเลือดปอดติดเชื้อ	70	25 ก.ย. 65
6315/65	นาย สะอาด จินดาสุข	ธ.บักชี-ลพบุรี 2	ตายธรรมชาติไม่ทราบโรค	86	13 ต.ค. 65
6316/65	นาง กิ่งแก้ว หูเต็ม (น.ส.กิ่งแก้ว ศิริพงศ์)	ธ.ธ.ติวานนท์	มะเร็งปอด	69	29 ก.ย. 65
6317/65	นาย ศิลา รอดกลิ่น	ธ.บางบัวทอง	มะเร็งตับ	59	14 ต.ค. 65
6318/65	จ.ส.อ. สติชัย หงษ์ดำเนิน	ธ.สำนักราชดำเนิน	ปอดติดเชื้อ	72	7 ต.ค. 65
6319/65	พ.อ.บรรจง เกตุคุณดี	ธ.สำนักราชดำเนิน	ชราภาพ	92	24 ก.ย. 65
6320/65	นาย สุธรรม ทองมี	แผนกอาวุธที่ 1	มะเร็งปอด	56	29 ก.ค. 65



ผนวก ค

รายนามสมาชิกมาปนกิจสงเคราะห์กองทัพบก ที่ถูกถอนสภาพออกจากทะเบียนสมาชิกชั่วคราว

ลำดับ	ยศ-ชื่อ-สกุล	เลขทะเบียน	สังกัด	เดือนที่ค้าง	ศพที่ค้าง
1	นาง ทองหยิบ พัวพันธ์พงศ์	4946002583	ธ.ราชบุรี	ก.ค. 65	3081/65
2	จ.ส.อ. พัฒนา พรสินชัย	5395000149	ธ.สระบุรี	ก.ค. 65	3081/65
3	นาง กัลยา ภูแก้ว	5396000222	ธ.ภาพสินธุ์	ก.ค. 65	3081/65
4	นาง ดวงพร ทองมาเอง	5396001488	ธ.รพ.รร.6	ก.ค. 65	3081/65
5	นาง ขนิษฐา ไชยบุตดี	5396001873	ธ.ปราจีนบุรี	ก.ค. 65	3081/65
6	นาง เบญจมาศ บุญมาก	5396002052	ธ.นครนายก	ก.ค. 65	3081/65
7	นาง ภัทราวดี อัจจินดา	5396003262	ธ.สนามเสือป่า	มิ.ย. 65	2381/65
8	นาง พรทิพย์ เผือกประพันธ์	5396003538	ม.พัน.22 คม.	มิ.ย. 65	2381/65
9	นาง สุพร โสภกา	5396003674	ธ.วิหารแดง	ก.ค. 65	3081/65
10	นาง ขนิษฐา บัวพันธ์	5396003873	ธ.สระบุรี	ก.ค. 65	3081/65
11	นาง ปัทมา อ่างศิริฤ	5402010622	ธ.กองบัญชาการกองทัพบก	ก.ค. 65	3081/65
12	นาง ไกรวัลย์ พรฉิม	5402016762	ธ.เสรีไทย 32	ก.ค. 65	3081/65
13	จ.ส.อ. วิชาญ ทำสี	5405000248	ธ.เลย	ก.ค. 65	3081/65
14	ส.อ. พลิชัฐ นิลสิงขรณ์	5405004309	ธ.ตาก	ก.ค. 65	3081/65
15	ส.อ. อุทัย อุ่นสอน	5405007949	ธ.สนามเป้า	ก.ค. 65	3081/65
16	นาย ธนาธร นาคะไชย	5405016088	ธ.สำนักราชดำเนิน	ก.ค. 65	3081/65
17	จ.ส.อ. อุดร ศรีทองฉิม	5405018453	ธ.นครศรีธรรมราช	ก.ค. 65	3081/65
18	นาง กรรณิการ์ วิลัยกุล	5406001402	ธ.พนัสนิคม	ก.ค. 65	3081/65
19	นาง แก่น ทำสี	5406003226	ธ.เลย	ก.ค. 65	3081/65



ลำดับ	ยศ-ชื่อ-สกุล	เลขทะเบียน	สังกัด	เดือนที่ค้าง	ศพที่ค้าง
20	นาง ประทีป หาญประสพ	5406004490	ธ.สระแก้ว	ก.ค. 65	3081/65
21	นาง ดาวเรือง นารินทร์	5406004493	ธ.สระแก้ว	ก.ค. 65	3081/65
22	นาง บุญส่ง กันประดับ	5406004868	ธ.ปราจีนบุรี	ก.ค. 65	3081/65
23	นาง สาลี จุศิริ	5406005928	ธ.ย่อยค่ายสุรนารี-น.ม.	ก.ค. 65	3081/65
24	นาง สำริด เอิบกึ่ง	5406006101	ธ.ย่อยค่ายสุรนารี-น.ม.	ก.ค. 65	3081/65
25	นาง สมบูรณ์ ตานา	5406006487	ธ.เชียงราย	ก.ค. 65	3081/65
26	นาง รัศมี สุวรรณ	5406007198	ธ.ร้อยเอ็ด	ก.ค. 65	3081/65
27	นาง นฤมล อร่ามจันทร์	5406008486	ธ.ทุ่งสง (ถนนชนปรีดา)	ก.ค. 65	3081/65
28	นาง จุฬาลักษณ์ ดาผา	5406009248	ธ.เชลล์ทริล-อ.บ.	ก.ค. 65	3081/65
29	นาง วชิราภรณ์ สุดสวาท	5406009902	ธ.นาฉัตร	พ.ค. 65	1781/65
30	นาง จุรีย์ลักษณ์ จันทร์เงิน	5406011545	ธ.บี๊กซี-น.ว. (วิ-สแควร์)	ก.ค. 65	3081/65
31	นาง ทองใบ เพ็ญศรี	5406011812	ธ.สกลนคร	ก.ค. 65	3081/65
32	นาง ผ่องศรี จันทร์ชู	5406013306	ธ.ย่อยค่ายสุรนารี-น.ม.	ก.ค. 65	3081/65
33	นาง จำเนียร จริยะพันธุ์	5406015111	ธ.ย่อยค่ายสุรนารี-น.ม.	ก.ค. 65	3081/65
34	นาง พุทธศิลป์ ใจอ่อน	5406015134	ธ.ย่อยค่ายสุรนารี-น.ม.	ก.ค. 65	3081/65
35	ส.อ. สากล สุ่มมาตย์	5410003452	ธ.เตาปูน	ก.ค. 65	3081/65
36	ร.ต. สมหวัง สมบูรณ์มนต์	5410004521	ธ.นครราชสีมา	ก.ค. 65	3081/65
37	ส.อ. สนิท บุญเย็น	5410004743	ส่วนกลาง	มิ.ย. 65	2381/65
38	นาง กองคำ บุญเย็น	5410004751	ส่วนกลาง	มิ.ย. 65	2381/65
39	นาง สัจจวาลย์ อรรคฮาด	5410005267	ธ.ย่อยค่ายสุรนารี-น.ม.	ก.ค. 65	3081/65
40	ร.ต. ปฐมพัชร เกษเพชร	5410005299	ธ.ปัตตานี	ก.ค. 65	3081/65
41	นาง อารีย์ ห่วงสุวรรณ	5410006037	ธ.รพ.ร.6	ก.ค. 65	3081/65



ลำดับ	ยศ-ชื่อ-สกุล	เลขทะเบียน	สังกัด	เดือนที่ค้าง	ศพที่ค้าง
42	พ.ท. ประจวบ แก้วเขตรการ	5410006294	ธ.อุทัยธานี	ก.ค. 65	3081/65
43	ร.ต.หญิง แก้วกาญจน์ บุญชู	5410006341	ธ.รพ.รร.6	ก.ค. 65	3081/65
44	จ.ส.อ. อำนาจ ศรีทอง	5410006913	ธ.ตรัง	ก.ค. 65	3081/65
45	ส.อ.หญิง กัลยาณี ชรรัตน์	5410009092	ธ.เซ็นทรัล-อุดรธานี	ก.ค. 65	3081/65
46	พ.ท.หญิง นภาพร คมขำ	5410009110	ธ.เชียงใหม่	ก.ค. 65	3081/65
47	ร.ต. บุญมี สุดท่า	5410009576	ธ.นาฉัตร	มิ.ย. 65	2381/65
48	ส.อ. อภิชาติ คำเพราะ	5410010574	ธ.โรบินสัน สุรินทร์	ก.ค. 65	3081/65
49	จ.ส.อ. อาทร มีถาวร	5410010696	ธ.รพ.รร.6	ก.ค. 65	3081/65
50	นาง อุดร พลเยี่ยม	5410011948	ธ.ร้อยเอ็ด	ก.ค. 65	3081/65
51	นาง ธนัสภรณ์ แก้วภู	5410011967	ธ.ร้อยเอ็ด	ก.ค. 65	3081/65
52	นาง ศุภพัฒน์พารณณ์ เหลืองอรุณ	5410012098	ธ.โรบินสัน สุพรรณบุรี	ก.ค. 65	3081/65
53	นาง ฐานันท์ เหลือผล	5410012296	ธ.ย่อยค่ายสุรนารี-น.ม.	ก.ค. 65	3081/65
54	ร.ต. คณิน ยางทอง	5410013510	ธ.ปัตตานี	ก.ค. 65	3081/65
55	ร.ต. เอกชัย จันทร์ศรี	5410014202	ธ.นครศรีธรรมราช	ก.ค. 65	3081/65
56	นาง จันทนา กานต์นรี	5410018781	ธ.หัวหิน-ประจวบคีรีขันธ์	ก.ค. 65	3081/65
57	จ.ส.อ. แวดาโอะ ยีตา	5410019672	ธ.เพชรบุรี	ก.ค. 65	3081/65
58	นาง สุจิตา จันรุน	5410020827	ธ.อุดรดิตถ์	ก.ค. 65	3081/65
59	นาง วิลัย ศรีจันทร์หอม	5410021196	ธ.หล่มสัก	ก.ค. 65	3081/65
60	นาง บุญเชียร วัฒ	5410021338	ธ.ถ.บุญวาทย์	ก.ค. 65	3081/65
61	นาง สุนีย์ ปั้นเขาวัว	5420000866	ธ.ตลาดเจ้าพรหม	ก.ค. 65	3081/65
62	นาง สมพร ไชยกุล	5420001564	ธ.โรบินสัน สระบุรี	ก.ค. 65	3081/65
63	นาง เข็มทอง บุญฉะอินทร์	5420001986	ธ.สระแก้ว	ก.ค. 65	3081/65



ลำดับ	ยศ-ชื่อ-สกุล	เลขทะเบียน	สังกัด	เดือนที่ค้าง	ศพที่ค้าง
64	นาง เกษร สีสังข์	5420002050	ร.12 พัน.3 รอ.	มิ.ย. 65	2381/65
65	น.ส. สุกัญญา ดวงศรี	5420002703	จ.ย่อยเดอะมอลล์-บางแค	ก.ค. 65	3081/65
66	นาง กาญจนา บุญบาง	5420002792	จ.กาญจนบุรี (ตลาดผาสูก)	ก.ค. 65	3081/65
67	นาง อารีย์ ทศนา	5420002826	จ.เพชรบุรี	ก.ค. 65	3081/65
68	นาง ธัญภัทร บุญคร่ำ	5420003857	จ.บุรีรัมย์	ก.ค. 65	3081/65
69	นาง กมลลักษณ์ ฉัตรแก้วผุดผ่อง	5420004734	จ.ย่อยค่ายสุรนารี-น.ม.	ก.ค. 65	3081/65
70	นาง กชพรรณ วงศ์หมอ	5420005011	จ.เซ็นทรัล-น.ม.	ก.ค. 65	3081/65
71	นาง สมพร ทองศรี	5420005050	จ.ย่อยค่ายสุรนารี-น.ม.	ก.ค. 65	3081/65
72	นาง เฉลิมขวัญ พริ้วไธสง	5420006131	จ.ร้อยเอ็ด	ก.ค. 65	3081/65
73	นาง ระพีพรรณ พลเยี่ยม	5420006312	จ.ร้อยเอ็ด	ก.ค. 65	3081/65
74	น.ส. กิ่งแก้ว เศรษฐสุนา	5420006328	ช.นาฉัตร	มิ.ย. 65	2381/65
75	นาง ดวงประทีป จันทร์เพียงเพ็ญ	5420007092	จ.สำนักพหลโยธิน	มิ.ย. 65	2381/65
76	นาง ประดับ สงทะลา	5420007360	จ.ร้อยเอ็ด	ก.ค. 65	3081/65
77	ส.อ. มานิต เลิศล้ำหวาน	5420007678	ช.นาฉัตร	มิ.ย. 65	2381/65
78	พ.อ. สมัคร มงคละสิริ	5420008888	จ.สำนักราชดำเนิน	ก.ค. 65	3081/65
79	พล.อส. อุดม ผิวเกลี้ยง	5420009053	จ.รังสิต-ปทุมธานี	ก.ค. 65	3081/65
80	จ.ส.อ.หญิง เพียงพร ปลัดบาง	5420009551	จ.ตลาดสะพานใหม่ดอนเมือง	ก.ค. 65	3081/65
81	นาง วิภาภรณ์ เขาวนญาณ	5430000687	จ.โสตส์ พลัสมอลล์ บางใหญ่	ก.ค. 65	3081/65
82	น.ส. อารี สีนาร์กษ	5430001074	จ.ปราจีนบุรี	ก.ค. 65	3081/65
83	นาง นวลฉวี ต้องดี	5430001104	จ.ปราจีนบุรี	ก.ค. 65	3081/65
84	นาง บัวคำ แก้วกล้า	5430003926	จ.ถ.เศรษฐกิจ 1-สมุทรสาคร	ก.ค. 65	3081/65
85	อส.ทพ. นกเอี้ยง กุ่มประสิทธิ์	5430004573	กรม ทพ.13	มิ.ย. 65	2381/65



ลำดับ	ยศ-ชื่อ-สกุล	เลขทะเบียน	สังกัด	เดือนที่ค้าง	ศพที่ค้าง
86	จ.ส.อ. ปัญญา ชาววาปี	5430004795	จ.ย่อค่ายสุรนารี-น.ม.	ก.ค. 65	3081/65
87	นาง อัมรา ยศรุ่งเรือง	5430005132	จ.ขอนแก่น	ก.ค. 65	3081/65
88	นาย คำบัว กองม่วง	5430005335	จ.ร้อยเอ็ด	ก.ค. 65	3081/65
89	นาง คำปิว กองม่วง	5430005337	จ.ร้อยเอ็ด	ก.ค. 65	3081/65
90	นาง วันดี กุติการ	5430005624	จ.ถ.พิบูลละเอียด-น.ม.	ก.ค. 65	3081/65
91	ร.ต. บรรดาศักดิ์ แป้นชานา	5430006513	จ.คอสม่ เมืองทองธานี	ก.ค. 65	3081/65
92	จ.ส.อ. ธาณินทร์ ศักดิ์ศรี	5430006793	ร.29 พัน.2	มิ.ย. 65	2381/65
93	นาง ทองเหรียญ ไชยศรีฮาด	5430007094	จ.เลย	ก.ค. 65	3081/65
94	ร.อ.หญิง นาฎวดี ประดิษฐ์กุล	5430007215	จ.ถ.พรหมราช-อ.บ.	ก.ค. 65	3081/65
95	อส.ทพ. สุกผล บุญชู	5430007782	จ.ปราจีนบุรี	ก.ค. 65	3081/65
96	จ.ส.อ. อธิพิล เพ็งคำปิ้ง	5430008234	จ.สกลนคร	ก.ค. 65	3081/65
97	นาย ปรีชา คำเพราะ	5430008663	จ.โรบินสัน สุรินทร์	ก.ค. 65	3081/65
98	อส.ทพ. กุชพงษ์ สุรสิทธิ์	5430009370	จ.กาญจนบุรี (ตลาดผาสุก)	ก.ค. 65	3081/65
99	นาย จักร์กฤษ ทรัพย์นานนท์	5430009678	จ.งามวงศ์วาน	ก.ค. 65	3081/65
100	นาง ชลิตา สร้อยระย้า	5430009746	จ.เดอะมอลล์ งามวงศ์วาน	ก.ค. 65	3081/65
101	นาง สุวรรณมา ชาวสวย	5440000036	จ.หนองบัวลำภู	ก.ค. 65	3081/65
102	นาง อรุณ ชัยกุล	5440000533	จ.พะเยา	ก.ค. 65	3081/65
103	นาย ธนากร มงคล	5440002582	จ.วงเวียนสระแก้ว-ล.บ.	ก.ค. 65	3081/65
104	นาง ลมवल มงคล	5440002588	จ.วงเวียนสระแก้ว-ล.บ.	ก.ค. 65	3081/65
105	นาย เส็ง ผาเงิน	5440004166	จ.ขอนแก่น	ก.ค. 65	3081/65
106	นาง ปวีณรีศา หลักทรัพย์	5440004616	จ.ยะลา	ก.ค. 65	3081/65
107	นาย สมบูรณ์ อินทร์สุวรรณ	5440005043	จ.พัทลุง	ก.ค. 65	3081/65



ลำดับ	ยศ-ชื่อ-สกุล	เลขทะเบียน	สังกัด	เดือนที่ค้าง	ศพที่ค้าง
108	นาย นวม พัฒนะผล	5440005627	ธ.โรบินสัน สุรินทร์	ก.ค. 65	3081/65
109	จ.ส.อ. เวียน กาฬสินธุ์	5440007467	ธ.เพชรบูรณ์	ก.ค. 65	3081/65
110	จ.ส.อ. สดางค์ แผ่นสัมฤทธิ์	5440008222	ธ.โคกมะตูม-พ.ล.	ก.ค. 65	3081/65
111	จ.ส.อ.หญิง พรพิมล ชรakahมุด	5440008430	ธ.โรบินสัน-ร้อยเอ็ด	ก.ค. 65	3081/65
112	จ.ส.อ. ยืนยงค์ สุริโย	5440008533	ข.11 พัน.111	มิ.ย. 65	2381/65
113	ส.อ. จิรุตต์ ปิ่นคง	5440009427	ธ.เพชรบุรี	ก.ค. 65	3081/65
114	ส.อ. ก้าวหน้า พนมใส	5440010934	ธ.ศรียาน	ก.ค. 65	3081/65
115	นาง วงเดือน ยันอินทร์	5450000697	ธ.วงเวียนสระแก้ว-ล.บ.	ก.ค. 65	3081/65
116	อส.ทพ. อำนวนย โพธิ์สอน	5450002016	ธ.นางรอง	ก.ค. 65	3081/65
117	นาง พงจันทร ไชยวงศ์	5450002030	ธ.น่าน	ก.ค. 65	3081/65
118	อส.ทพ. ศรารุช ลีสีสุข	5450004176	ธ.อรัญประเทศ	ก.ค. 65	3081/65
119	นาย สนั่น สมนึก	5450004410	ธ.พิษณุโลก	ก.ค. 65	3081/65
120	นาย จักรกฤษณ์ ไหม่สุวรรณ	5450005049	ธ.นครศรีธรรมราช	ก.ค. 65	3081/65
121	น.ส. มนัสนันท์ ฤทธิผล	5450006101	ธ.โคกมะตูม-พ.ล.	ก.ค. 65	3081/65
122	น.ส. ชนิดาภา สวยศรี	5450006266	ธ.บางลำภู	ก.ค. 65	3081/65
123	จ.ส.ต. นพพล เชื้อเมืองพาน	5450007812	ธ.เซ็นทรัล-ช.ร.	ก.ค. 65	3081/65
124	ส.อ. ศรารุณี สุราราช	5450008323	ธ.ชัยภูมิ	ก.ค. 65	3081/65
125	ส.อ. เสฏฐวุฒิ ดับทุกข์รัฐ	5450008621	ธ.ตลาดเซฟวัน-น.ม.	ก.ค. 65	3081/65
126	นาย ธวัชชัย เนืองนอง	5450009491	ธ.โลตัส ประชาชื่น	มิ.ย. 65	2381/65
127	ส.อ.หญิง ปติตตา เบอร์วิค	5450009885	ธ.เซ็นทรัล รัตนานิเบศร์	ก.ค. 65	3081/65
128	จ.ส.อ. วีระยุทธ โพธิ์เข็ม	5450009930	ธ.สนามเสือป่า	ก.ค. 65	3081/65
129	นาง นภาพร พันธุ์ภา	5450010049	ธ.สำนักราชดำเนิน	ก.ค. 65	3081/65



ลำดับ	ยศ-ชื่อ-สกุล	เลขทะเบียน	สังกัด	เดือนที่ค้าง	ศพที่ค้าง
130	น.ส. พัชราภรณ์ สุดลาภา	5450010483	ร.อยุธยา พาร์ค	ก.ค. 65	3081/65
131	นาย บาง เหล่าโนนศรี	5450012062	ร.ชัยภูมิ	ก.ค. 65	3081/65
132	นาย จิรภัทร เดชหิรัญชาติ	5450012364	ร.ธ.วัดกิ่งแก้ว	ก.ค. 65	3081/65
133	นาง รัชณี กุลทัศน์	5450012646	ร.พรานนก	ก.ค. 65	3081/65
134	น.ส. จันทร ประดิษฐ์สุวรรณ	5450013564	ร.รังสิต-คลอง 3	ก.ค. 65	3081/65
135	นาง ขวัญนาถ ไส้เสน	5450014552	ธนาณัติ	มิ.ย. 65	2381/65
136	นาง วินุรักษ์ คนกลาง	5460000462	ร.สกลนคร	ก.ค. 65	3081/65
137	ส.อ. ธีระพงษ์ แก้วสะเพื่อน	5460002022	ร.ศรียาน	ก.ค. 65	3081/65
138	จ.ส.อ. วันเฉลิม ไชยรักษา	5460002421	ร.คลองปาง	ก.ค. 65	3081/65
139	นาง พิศมัย วิทนาลัย	5460003221	อผศ.	พ.ค. 65	1781/65
140	อส.ทพ.หญิง จุฑาทิพย์ เตชะเถิน	5460003613	ร.เทิง	ก.ค. 65	3081/65
141	ส.อ. ทรงวุฒิ สมบัติวิทยกิจ	5460004514	ร.เซ็นทรัล-ข.ก.	ก.ค. 65	3081/65
142	ร.ต. กรุง นาแกมทอง	5460005399	ร.บางบัว	ก.ค. 65	3081/65
143	ส.อ. ประเทือง โสสีดา	5460005816	ร.ร้อยเอ็ด	ก.ค. 65	3081/65
144	นาย รุติพงษ์ มีดีภาค	5460006252	ส่วนกลาง	มิ.ย. 65	2381/65
145	นาย อุทัย แผงสุภา	5460006947	ร.เซ็นทรัล-พ.ล.	ก.ค. 65	3081/65
146	นาง จัด พรหมบุตร	5460007116	ร.ย่อยอินทราภิรักษ์	ก.ค. 65	3081/65
147	นาง หทัยจิต มระกรณ์	5460008585	ร.โคกมะตูม-พ.ล.	ก.ค. 65	3081/65
148	นาง อ้อม พรหมวัน	5460008678	ร.น่าน	ก.ค. 65	3081/65
149	จ.ส.อ. สมบัติร วงศ์คำวัง	5460009272	ร.สนามเป้า	ก.ค. 65	3081/65
150	น.ส. คุณัญญา ประวัติ	5460009884	ร.ย่อยถนนเพชรบุรีตัดใหม่	ก.ค. 65	3081/65
151	นาย สุทิน ภู่อุ่น	5460010326	ร.ราชบุรี	ก.ค. 65	3081/65



ลำดับ	ยศ-ชื่อ-สกุล	เลขทะเบียน	สังกัด	เดือนที่ค้าง	ศพที่ค้าง
152	นาง อรุณณี นิลกำแหง	5460011058	ธ.ตาก	ก.ค. 65	3081/65
153	นาง ปารีชาติ สุ่มมาตย์	5460013919	ธ.โรบินสัน สุรินทร์	ก.ค. 65	3081/65
154	น.ส. ธนพร สำโรง	5460014066	ธ.ยโสธร	ก.ค. 65	3081/65
155	นาง จรรยา ครุฑพันธ์	5460014578	ธ.วงเวียนสระแก้ว-ล.บ.	ก.ค. 65	3081/65
156	นาย เคน โสภา	5460014979	ธ.ร้อยเอ็ด	ก.ค. 65	3081/65
157	นาย บุญเรือง ปราบหนองบัว	5460015156	ธ.โรบินสัน-ร้อยเอ็ด	ก.ค. 65	3081/65
158	น.ส. นวรัตน์ เอี่ยมสำลี	5460015618	ธ.อุทัย-อยุธยา	ก.ค. 65	3081/65
159	นาง ปวีณา ทองสกุลพันธ์	5460015619	ธ.อุทัย-อยุธยา	ก.ค. 65	3081/65
160	นาง นภัสดล วิรัชพัชร	5460015809	ธ.ธ.พรมหาราช-อ.บ.	ก.ค. 65	3081/65
161	นาง ช่อนกลิ่น พลน้อย	5460015877	ธ.สนามเสือป่า	ก.ค. 65	3081/65
162	นาง กมลวรรณ มีดีภาค	5470000013	ส่วนกลาง	มิ.ย. 65	2381/65
163	นาง สุดใจ ยี่มนตร	5470000777	ธ.ตลาดเซฟวัน-น.ม.	ก.ค. 65	3081/65
164	ส.อ. ชันทอง สิทธิพร	5470001496	ธ.ธ.พรมหาราช-อ.บ.	ก.ค. 65	3081/65
165	นาย สุดเขต แสงทอง	5470003997	ธ.อุบลราชธานี	ก.ค. 65	3081/65
166	น.ส. สุศนิษา แสงทอง	5470003998	ธ.อุบลราชธานี	ก.ค. 65	3081/65
167	นาง สุกัญญา วิบูลย์กุล	5470004025	ร.13 พัน.1	มิ.ย. 65	2381/65
168	นาง สมร วรรณดี	5470004043	ร.112	มิ.ย. 65	2381/65
169	นาง สุนีย์ ปะธีรัมย์	5470004555	ธ.บุรีรัมย์	ก.ค. 65	3081/65
170	นาง มล โพธิ์เข็ม	5470006170	ธ.สนามเสือป่า	ก.ค. 65	3081/65
171	นาง จันจิรา บุตรเสงี่ยม	5470007007	กรม ทพ.35	มิ.ย. 65	2381/65
172	พ.ท. เสกวิเศษ ศรีนวล	5470007305	ข.ทหาร	พ.ค. 65	1781/65
173	จ.ส.ท. พรเทพ ทับโชติ	5480000208	ธ.กองบัญชาการกองทัพก	ก.ค. 65	3081/65



ลำดับ	ยศ-ชื่อ-สกุล	เลขทะเบียน	สังกัด	เดือนที่ค้าง	ศพที่ค้าง
174	นาง นงนุช พันธุ์ชูจิตร	5480002493	จ.รพ.ร.6	ก.ค. 65	3081/65
175	พ.อ. ทวีสิทธิ์ มะเตือ	5480002670	จ.สนามเป้า	ก.ค. 65	3081/65
176	นาย สว่าง ชันพล	5480003325	จ.สันป่าข่อย-ช.ม.	ก.ค. 65	3081/65
177	นาง สวรรยา หยวกทอง	5480003515	จ.ลพบุรี	ก.ค. 65	3081/65
178	นาย ไกรสร อินโต	5480003518	จ.สนามเสือป่า	ก.ค. 65	3081/65
179	นาง มานิต น้อยหอย	5480003526	จ.สนามเสือป่า	ก.ค. 65	3081/65
180	น.ส. วันทนา หอมจันทร์	5480005249	จ.เซ็นทรัล-ศาลายา	ก.ค. 65	3081/65
181	นาย แอ่น แก้วมะ	5480005556	จ.สกลนคร	ก.ค. 65	3081/65
182	นาง ดวงพร ปิ่นเกษร	5480005971	จ.เซ็นทรัล เวสต์เกต	ก.ค. 65	3081/65
183	นาง ละออง บุตรวรรณ	5480006383	จ.สระบุรี	ก.ค. 65	3081/65
184	นาย จักรกฤษณ์ จันทร์จิตร	5480006885	จ.ย่อยสถาบันราชภัฏเพชรบุรี	ก.ค. 65	3081/65
185	นาง ทองบัง สมภักดี	5480006905	จ.ร้อยเอ็ด	ก.ค. 65	3081/65
186	นาย สี สมภักดี	5480006933	จ.ร้อยเอ็ด	ก.ค. 65	3081/65
187	พล.อ.ส. อภิสิทธิ์ สมภักดี	5480006937	จ.ร้อยเอ็ด	ก.ค. 65	3081/65
188	นาย ชูติพนธ์ พูลผล	5480008015	จ.เชลล์ทรัล-อ.บ.	ก.ค. 65	3081/65
189	นาง มาลินี เกิดวิเชียร	5480009710	ส่วนกลาง	มิ.ย. 65	2381/65
190	นาง สมพิศ เชี่ยวบุญชี	5480010051	จ.วงเวียนสระแก้ว-ล.บ.	ก.ค. 65	3081/65
191	นาย ยุทธพล เฟ็งสอน	5480010446	จ.ถ.ประชากรราษฎร์-นนทบุรี	ก.ค. 65	3081/65
192	นาย เสมอ ดิ่งบุญ	5480010623	จ.เพชรบูรณ์	ก.ค. 65	3081/65
193	นาง หอม นาถมทอง	5480011211	จ.บางบัว	ก.ค. 65	3081/65
194	นาย แสงเพชร ชนงกิจวานิช	5480011484	จ.ฝาง	ก.ค. 65	3081/65
195	นาย นาวา เรนะสุระ	5480011617	จ.หนองคาย	ก.ค. 65	3081/65



ลำดับ	ยศ-ชื่อ-สกุล	เลขทะเบียน	สังกัด	เดือนที่ค้าง	ศพที่ค้าง
196	นาง สมคิด คชวงษ์	5480011637	ธ.ลพบุรี	ก.ค. 65	3081/65
197	นาง ฉงน ตั้งบุญ	5490000216	ธ.เพชรบูรณ์	ก.ค. 65	3081/65
198	นาง พิศมัย ตั้งบุญ	5490000219	ธ.เพชรบูรณ์	ก.ค. 65	3081/65
199	นาย ณีภูพล ราชสมณะ	5490001140	ธ.ปราณบุรี	ก.ค. 65	3081/65
200	นาง ภาณุพร ชนะกิจวานิช	5490001222	ธ.ฝาง	ก.ค. 65	3081/65
201	จ.ส.อ. ไกรสิทธิ์ ชัยเลิศ	5490002010	ธ.ย่อค่ายสุรนารี-น.ม.	ก.ค. 65	3081/65
202	อส.ทพ. วินัย เหมเดโช	5490003778	ธ.ทุ่งสง (ถนนชนปริดา)	ก.ค. 65	3081/65
203	นาง อรฤดี พิกุล	5490004257	ธ.อยุธยา พาร์ค	ก.ค. 65	3081/65
204	น.ส. ภิญญาพัชญ์ เกียรติชัยชาญวุฒิ	5490004576	ธ.สนามเสือป่า	มิ.ย. 65	2381/65
205	นาง ปริศนา มากเปี่ยม	5490005335	ธ.ปทุมธานี	ก.ค. 65	3081/65
206	นาง ศิริวรรณ ทองแท่ง	5490005590	ธ.เสนานิคม	ก.ค. 65	3081/65
207	นาง คำพู ผลจำปา	5490006459	ธ.ถ.พรหมราช-อ.บ.	ก.ค. 65	3081/65
208	จ.ส.อ. สุรชาติ เอ็มโอช	5490006525	ธ.กาญจนบุรี (ตลาดผาสูก)	ก.ค. 65	3081/65
209	นาง เวณิกา พลเยี่ยม	5490006565	ธ.ย่อค่ายสุรนารี-น.ม.	ก.ค. 65	3081/65
210	น.ส. จินตนา รัตนอุทัยพร	5490006831	ธ.ศรียาน	ก.ค. 65	3081/65
211	นาง โชติมา จอประดิษฐ์	5490006832	ธ.ศรียาน	ก.ค. 65	3081/65
212	นาย สมบูรณ์ วงษ์ชื่น	5490006833	ธ.ศรียาน	ก.ค. 65	3081/65
213	นาง สุรัตน์ รอบคอบ	5490007599	ธ.เตาปูน	ก.ค. 65	3081/65
214	นาง โสม ไชยธิดา	5490007707	ธ.บ้านแอนด์บียอนด์-ข.ก.	ก.ค. 65	3081/65
215	นาย วิทยาพนธ์ อุจรินทร์	5490008930	สพช.ทหาร	พ.ค. 65	1781/65
216	น.ส. กมลทิพย์ มีผลกิจ	5490008953	ธ.ตลาดเจ้าพรหม	ก.ค. 65	3081/65
217	จ.ส.อ. อนนท์ ผิวอ่อน	5490009248	ธ.บางบัว	ก.ค. 65	3081/65



ลำดับ	ยศ-ชื่อ-สกุล	เลขทะเบียน	สังกัด	เดือนที่ค้าง	ศพที่ค้าง
218	น.ส. อรุณรัตน์ นิยมปัทมะ	5490009661	ธ.มาร์เก็ตเพลส วงศ์สว่าง	ก.ค. 65	3081/65
219	จ.ส.อ. พันธุ์ภักดี ฉิมเรือง	5500000967	ธ.นาฉัตร	มิ.ย. 65	2381/65
220	น.น.ส. สรวิชญ์ วาปีกัง	5500001147	ธ.บางบัว	ก.ค. 65	3081/65
221	จ.ส.อ. เกียรติศักดิ์ ทองประสม	5500002441	ร.112	มิ.ย. 65	2381/65
222	นาง เฉวียน อุ่นพา	5500003427	ธ.อุตรดิตถ์	ก.ค. 65	3081/65
223	นาย สองเมือง หงษ์สิบสาม	5500003560	ธ.อุตรดิตถ์	ก.ค. 65	3081/65
224	พ.ท.หญิง สัจจาพร ดงดินอ่อน	5500004640	รพ.ร.ร.6	ม.ค. 59	4961/58
225	นาง ฐิตินันท์ มะลิงาม	5500006225	กรมพัฒนา 2	มิ.ย. 65	2381/65
226	ส.อ. นรินทร์ จันวิเศษ	5500007545	พล.ร.6	มิ.ย. 65	2381/65
227	นาง คำแพง เพ็งอารีย์	5510000095	ธ.ร้อยเอ็ด	ก.ค. 65	3081/65
228	พล.อ.ส. รณฤทธิ์ พันธุ์โพธิ์กลาง	5510000181	ธ.สนามเป้า	ก.ค. 65	3081/65
229	นาง วลัยพร อุตมะ	5510000418	ธ.โรบินสัน-ร้อยเอ็ด	ก.ค. 65	3081/65
230	นาง เสาวลักษณ์ พิทักษ์รัตน์	5510000524	ธ.สนามเป้า	ก.ค. 65	3081/65
231	จ.ส.อ. ประจักษ์ สิงหาไชย	5510001858	พัน.พัฒนา 2	มิ.ย. 65	2381/65
232	จ.ส.อ. ประพัฒน์ พลพิทักษ์	5510001861	พัน.พัฒนา 2	มิ.ย. 65	2381/65
233	นาง บุญเรือน ตุ่มเพชร	5510002514	ธ.ปทุมธานี	ก.ค. 65	3081/65
234	น.ส. น้ำเพชร พุ่มประยูร	5510002733	ธ.ตลาดเจ้าพรหม	ก.ค. 65	3081/65
235	นาย วีระยุทธ์ พุ่มประยูร	5510002734	ธ.ตลาดเจ้าพรหม	ก.ค. 65	3081/65
236	นาง จิราภรณ์ ตริธัญญา	5510003603	ธ.ตลาดเจ้าพรหม	ก.ค. 65	3081/65
237	พล.อ.ส. วุฒิชัย ตีรักษา	5510006406	ส่วนกลาง	มิ.ย. 65	2381/65
238	จ.ส.อ. สมพงษ์ พิกุลทอง	5510006514	ธ.กาญจนบุรี (ตลาดผาสูก)	ก.ค. 65	3081/65
239	นาย สำราญ แก้วดิษฐ์	5510006516	ธ.กาญจนบุรี (ตลาดผาสูก)	ก.ค. 65	3081/65



ลำดับ	ยศ-ชื่อ-สกุล	เลขทะเบียน	สังกัด	เดือนที่ค้าง	ศพที่ค้าง
240	น.ส. วัลนิภา พูลเกษม	5510008220	ธ.กาญจนบุรี (ตลาดผาสุก)	ก.ค. 65	3081/65
241	จ.ส.ท. ธนวัฒน์ สมด้ว	5520000837	ธ.สนามเป้า	ก.ค. 65	3081/65
242	นาย พลภฤชณ์ พันธูทา	5520001128	ธ.นครชัยศรี	ก.ค. 65	3081/65
243	จ.ส.อ. วิฑูรย์ สาสังข์	5520001876	มทบ.27	มิ.ย. 65	2381/65
244	จ.ส.ท. อภิศักดิ์ คานุรักษ์	5520002167	ธ.บางบัว	ก.ค. 65	3081/65
245	นาง ฉวีวรรณ ริมธีระกุล	5520002683	ธ.ถ.คชาธร-ราชบุรี	ก.ค. 65	3081/65
246	จ.ส.ท. มนตรี บั้งทอง	5520002905	ธ.สนามเป้า	ก.ค. 65	3081/65
247	นาง คำนาง วินิจบุตร	5520003057	ธ.ร้อยเอ็ด	ก.ค. 65	3081/65
248	อส.ทพ. สอน สังชาติ	5520003786	ธ.โรบินสัน มุกดาหาร	ก.ค. 65	3081/65
249	น.ส. กิ่งกมล โพธิสาร	5520006468	ธ.สำนักพหลโยธิน	ก.ค. 65	3081/65
250	อส.ทพ. ชวน เสนานนท์	5520006835	ธ.อุบลราชธานี	ก.ค. 65	3081/65
251	ส.ท. ถนอม กันโท	5520006844	ธ.นาฉัตร	มิ.ย. 65	2381/65
252	นาง บัวลา กันโท	5520006860	ธ.นาฉัตร	มิ.ย. 65	2381/65
253	อส.ทพ. หมวด สายพรม	5520007054	ธ.นางรอง	ก.ค. 65	3081/65
254	นาง หล้า วงศ์สุวรรณ	5520007055	ธ.นางรอง	ก.ค. 65	3081/65
255	นาย สมนึก เสืออิม	5520007581	ธ.บางบัว	ก.ค. 65	3081/65
256	นาง ลำภา บุญยศ	5520008146	ธ.ถ.พรหมราช-อ.บ.	ก.ค. 65	3081/65
257	นาง พิศมัย วงศ์ผาคูณ	5520009624	ธ.อุบลราชธานี	ก.ค. 65	3081/65
258	นาง ณีรัฐพร การศิริ	5520010248	ธ.น่าน	ก.ค. 65	3081/65
259	น.ส. พรฤดี ปิ่นประดับ	5520010381	ธ.พญาไท	ก.ค. 65	3081/65
260	ส.อ. อัครเดช ชันทะนะ	5520010765	ธ.น่าน	ก.ค. 65	3081/65
261	นาย สอาด ทัดชวด	5520011363	ธ.ราชบุรี	ก.ค. 65	3081/65



ลำดับ	ยศ-ชื่อ-สกุล	เลขทะเบียน	สังกัด	เดือนที่ค้าง	ศพที่ค้าง
262	ส.อ. วันชนะ เขียวพรม	5520011842	ธ.พะเยา	ก.ค. 65	3081/65
263	นาง สมคิด คำสุวรรณ	5520012265	ธ.ธ.สุขสวัสดิ์-ราษฎร์บูรณะ	ก.ค. 65	3081/65
264	นาง ทองเจือ รวยพร	5520012319	ธ.ตลาดเจ้าพรหม	ก.ค. 65	3081/65
265	น.ส. รัชฎาภรณ์ วรรณสาร	5520013202	ธ.ธ.อุดรดุขภูมิ	ก.ค. 65	3081/65
266	นาง รัตนากร ไชยราช	5520013203	ธ.ธ.อุดรดุขภูมิ	ก.ค. 65	3081/65
267	นาง นาดยา แสงนาค	5520013616	ธ.เซ็นทรัล-พ.ล.	ก.ค. 65	3081/65
268	จ.ส.อ. เสกสันต์ สาทอด	5520013743	ธ.ปราณบุรี	ก.ค. 65	3081/65
269	นาง พวงเพ็ญ เนืองนิตย์	5520014043	ธ.แพร่	ก.ค. 65	3081/65
270	น.ส. มีนา หม้อสุวรรณ	5520014383	ธ.เดอะมอลล์ ท่าพระ	ก.ค. 65	3081/65
271	น.ส. สุวรรณมา หม้อสุวรรณ	5520014394	ธ.เดอะมอลล์ ท่าพระ	ก.ค. 65	3081/65
272	จ.ส.อ. ชัยยาพร แพทย์ญาติ	5520015451	ส่วนกลาง	พ.ค. 65	1781/65
273	ส.ท. กรรณิกา จันทะลุน	5520016440	ธ.ศรียาน	ก.ค. 65	3081/65
274	นาย ชัชพลธิฐ์ เสถียรชาติวงษ์	5520016444	ธ.ย่อยค่ายสุรนารี-น.ม.	ก.ค. 65	3081/65
275	นาย อรรถวิษณุ เสถียรชาติวงษ์	5520016480	ธ.ย่อยค่ายสุรนารี-น.ม.	ก.ค. 65	3081/65
276	นาง บุศรา วรรณศรี	5520016620	ธ.ตลาดเซฟวัน-น.ม.	ก.ค. 65	3081/65
277	นาง จารุวรรณ วงษ์กลาง	5520016928	รพ.ค่ายศรีพัชรินทร	มิ.ย. 65	2381/65
278	นาง ยุวรัตน์ ไชยรัตน์ทอง	5520017062	ธ.นครศรีธรรมราช	มิ.ย. 65	2381/65
279	น.ส. ธิติยา ระวิงทอง	5520017455	ธ.จันทบุรี	ก.ค. 65	3081/65
280	ส.อ. ธวัชชัย รักความซื่อสัตย์	5520017780	ร.7	มิ.ย. 65	2381/65
281	ส.อ. สุรศักดิ์ หนแสนดี	5520018094	ร.2 พัน.1 รอ.	มิ.ย. 65	2381/65
282	นาง คารม พุ่มอยู่	5520018616	ธ.โคกมะตูม-พ.ล.	ก.ค. 65	3081/65
283	นาง เนาวรัตน์ เขียวสวัสดิ์	5530000139	ธ.ย่อยเซ็นทรัล-บางนา	ก.ค. 65	3081/65



ลำดับ	ยศ-ชื่อ-สกุล	เลขทะเบียน	สังกัด	เดือนที่ค้าง	ศพที่ค้าง
284	พ.ต. อภิญญา ศรีตะวัน	5530000695	สปช.ทบ.	พ.ค. 65	1781/65
285	นาย ชเนศร์ มีบุญลือ	5530001820	จ.ย่อยเชียร์ - รังสิต	ก.ค. 65	3081/65
286	นาง พรรณีภา อุ่นคำ	5530001838	จ.โรบินสัน มุกดาหาร	ก.ค. 65	3081/65
287	ส.อ. ศุภวัศส์ บัวรุ่งแสง	5530003840	มทบ.14	มิ.ย. 65	2381/65
288	น.ส. พัชรินทร์ สีสุนทร	5530004004	จ.สนามเสือป่า	ก.ค. 65	3081/65
289	นาย บุญนาค ผลอุดม	5530005845	ธนาณัติ	มิ.ย. 65	2401/65
290	น.ส. ขวัญจิรา สงทะลา	5530008107	จ.ศิริราช	ก.ค. 65	3081/65
291	นาย วศิน ละสา	5530008475	จ.ระยอง 2	ก.ค. 65	3081/65
292	อส.ทพ. ไพฑูล ระเวีย	5530009094	จ.นราธิวาส	มิ.ย. 65	2381/65
293	นาย จำเนียร สัมพันธ์รักษ์	5540000002	จ.สนามเสือป่า	ก.ค. 65	3081/65
294	น.ส. วันเพ็ญ ชุ่มเพ็ญ	5540000009	จ.สนามเสือป่า	ก.ค. 65	3081/65
295	นาง ชู สิมมา	5540000215	จ.อุบลราชธานี	ก.ค. 65	3081/65
296	จ.ส.อ. พงษ์ศักดิ์ อุ่นสำโรง	5540002339	มทบ.210	มิ.ย. 65	2381/65
297	จ.ส.ต. วิชญากร เชื้อจิ้น	5540002447	จ.บางบัว	ก.ค. 65	3081/65
298	น.ส. สุขญา ช่วยชู	5540002679	จ.บึงชี-น.ว. (วี-สแควร์)	ก.ค. 65	3081/65
299	น.ส. ศศิพรรณ อาทิตยสาม	5540002706	จ.เซ็นทรัล-ช.ร.	ก.ค. 65	3081/65
300	ส.อ. ประภาส แพงคำ	5540002946	ช.1 พัน.112 รอ.	มิ.ย. 65	2381/65
301	พ.ต.หญิง ญาณพรรณ จึงสมานญาติ	5540004549	รพ.รร.6	เม.ย. 65	1201/65
302	น.ส. กาหลง ช่วยชู	5540004817	จ.บึงชี-น.ว. (วี-สแควร์)	ก.ค. 65	3081/65
303	จ.ส.อ. ศรีณย์ สุดสังข์	5540006190	จ.โคกมะตูม-พ.ล.	ก.ค. 65	3081/65
304	อส.ทพ. บุญไทย คำแก้ว	5540009281	ธนาณัติ	มิ.ย. 65	2381/65
305	อส.ทพ.หญิง ศศิธร หลอดแก้ว	5550000564	จ.ปราจีนบุรี	ก.ค. 65	3081/65



ลำดับ	ยศ-ชื่อ-สกุล	เลขทะเบียน	สังกัด	เดือนที่ค้าง	ศพที่ค้าง
306	น.ส. พิรนันท์ อุ่นจิตต์	5550001237	ธ.ถ.ติวานนท์	ก.ค. 65	3081/65
307	ส.อ. พลวัฒน์ เรืองใสส่อง	5550002933	ร.19 พัน.2	มิ.ย. 65	2381/65
308	จ.ส.ท. ญัฐพงษ์ ฉรินทร์	5550003124	ธ.ปราจีนบุรี	ก.ค. 65	3081/65
309	จ.ส.อ. สุทธิภพ ไชยคำ	5550003193	ม.พัน.12 พล.ม.1	มิ.ย. 65	2381/65
310	น.ส. ขนิษฐา ทิพย์สุข	5550003264	ธ.สาขานนนาธิวาส	ก.ค. 65	3081/65
311	จ.ส.ท. ทศเทพ เทพชนะ	5550003762	ธ.บางบัว	ก.ค. 65	3081/65
312	ส.อ. ยงยุทธ โพธิ์ชัยแสน	5550004845	ธ.บางบัว	ก.ค. 65	3081/65
313	จ.ส.อ. อัครเดช ปัญญาวุฒิ	5550005169	ร.6 พัน.3	มิ.ย. 65	2381/65
314	อส.ทพ. สมศักดิ์ กันประชุม	5550005293	ธ.ย่อยกนกเพชร-กาญจนบุรี	ก.ค. 65	3081/65
315	อส.ทพ. ประยงค์ ผ่านสุวรรณ	5550006180	ธ.โลตัส บึงกาฬ	ก.ค. 65	3081/65
316	อส.ทพ. สมชาย ฝั่งสุข	5550006936	ธ.นางรอง	ก.ค. 65	3081/65
317	อส.ทพ. สมนึก รสหอม	5550006938	ธ.ศรีสะเกษ	ก.ค. 65	3081/65
318	อส.ทพ. สมคิด ยางนอก	5550007211	ธ.โรบินสัน สุรินทร์	ก.ค. 65	3081/65
319	นาง สมหมาย ขอบเพชร	5550008972	ธ.ถ.พรหมราช-อ.บ.	ก.ค. 65	3081/65
320	พ.ต. ประเวส วิเชียรทอง	5550009344	ศร.	มิ.ย. 65	2381/65
321	นาง ทองใส น้อยดา	5550009893	ธ.เลย	ก.ค. 65	3081/65
322	นาย วีรพงษ์ ห่องแขง	5550010027	ธ.ย่อยค่ายสุรนารี-น.ม.	ก.ค. 65	3081/65
323	น.ส. กนกพร วรรณลี	5550010721	ธ.เซ็นทรัล-ข.ก.	ก.ค. 65	3081/65
324	นาง วิภารัตน์ แผ่นสัมฤทธิ์	5550012275	ธ.โคกมะตูม-พ.ล.	ก.ค. 65	3081/65
325	นาย คำภีร์ ลูกจันทิก	5550012290	ธ.พญาไท	ก.ค. 65	3081/65
326	ส.ท. วรพล นุ่มเออ	5550012354	กคช.กช.	มิ.ย. 65	2381/65
327	นาง นภมณี ภูละมัย	5550012421	ธ.ถ.ติวานนท์	ก.ค. 65	3081/65



ลำดับ	ยศ-ชื่อ-สกุล	เลขทะเบียน	สังกัด	เดือนที่ค้าง	ศพที่ค้าง
328	นาง ทศนีย์ ตีได้	5560000324	ธ.ลพบุรี	ก.ค. 65	3081/65
329	ส.อ. วุฒิชัย ภิญโญประการ	5560000638	ธ.บางบัว	ก.ค. 65	3081/65
330	ส.ท. อนุชิต บุญยก	5560000718	ธ.บุรีรัมย์	ก.ค. 65	3081/65
331	นาง บุญโฮม แพงคำ	5560001699	ช.1 พัน.112 รอ.	มิ.ย. 65	2381/65
332	นาย ประภาศ แพงคำ	5560001700	ช.1 พัน.112 รอ.	มิ.ย. 65	2381/65
333	ร.ต. กัมปนาท อิ่มสมบัติ	5560002857	พัน.ร.มทบ.11	มี.ค. 65	601/65
334	น.ส. เมลิมา ชนงกิจวานิช	5560003421	ธ.ฝาง	ก.ค. 65	3081/65
335	ส.อ. พลั้งรัฐ พรพุ่มพวง	5560004042	ร.3 พัน.2	มิ.ย. 65	2381/65
336	ส.ท. อนิสงค์ ต๊ะมา	5560004722	มทบ.39	ม.ค. 65	6101/65
337	อส.ทพ. ชัยรัตน์ ขวัญอินทร์	5560005853	กรม ทพ.11	มิ.ย. 65	2381/65
338	นาง สุภา บุญทัน	5560007058	ธ.เชียงใหม่	ก.ค. 65	3081/65
339	นาย วิทยา สำเนียงเพราะ	5560007084	ธ.วงเวียนสระแก้ว-ล.บ.	ก.ค. 65	3081/65
340	ส.อ. ปริญญา พุทธิชนม์	5560007718	ธ.สนามเสือป่า	ก.ค. 65	3081/65
341	นาย สมศักดิ์ ชวคุณาภรณ์	5560007799	มทบ.33	มิ.ย. 65	2381/65
342	นาง อุไรวรรณ ชวคุณาภรณ์	5560007801	มทบ.33	มิ.ย. 65	2381/65
343	นาง กาวี ก้านก่อง	5560007878	ธ.ปราจีนบุรี	ก.ค. 65	3081/65
344	ส.ต. ภาณุพงศ์ แก้วโสพร	5560007913	ม.1 พัน.3 รอ.	มิ.ย. 65	2381/65
345	น.ส. กัญฉิกา ลครคิด	5560008464	ธ.มีนบุรี	ก.ค. 65	3081/65
346	น.ส. ณิชฎฐัญญา พลายละหาร	5560008812	ธ.ถ.ติวานนท์	มิ.ย. 65	2381/65
347	ส.ต. วรวิชัย ประเวช	5560009141	ธ.อุตรดิตถ์	ก.ค. 65	3081/65
348	ส.ท. ปริญญา สุวรรณรงค์	5560010028	ปตอ.2 พัน.1 รอ.	ก.พ. 65	1/65
349	นาง คำพันธ์ บุตรศรีน้อย	5560013423	มทบ.210	มิ.ย. 65	2381/65



ลำดับ	ยศ-ชื่อ-สกุล	เลขทะเบียน	สังกัด	เดือนที่ค้าง	ศพที่ค้าง
350	นาง จำเรียง ศาสตร์อารยะ	5560013664	ธ.โคกมะตูม-พ.ล.	ก.ค. 65	3081/65
351	นาย วุฒิชชาติ บุญปลุก	5560013760	ธ.ท่าแพ	ก.ค. 65	3081/65
352	นาย สมชาย บุณนาค	5560013772	ธ.ตลาดปากช่อง	ก.ค. 65	3081/65
353	นาย สมศักดิ์ วงษ์บุญเพ็ง	5560013780	ธ.สนามเป้า	ก.ค. 65	3081/65
354	นาง ชัญญา ผึ้งผล	5570001332	กคช.กช.	มิ.ย. 65	2381/65
355	ส.อ. พงษ์ศิริ อุทัยแสง	5570001486	ช.2 พัน.201	มิ.ย. 65	2381/65
356	ส.ท. อติศร รักภักดี	5570001541	กคช.กช.	มิ.ย. 65	2381/65
357	จ.ส.อ. อนุวัฒน์ พิมพ์เสนา	5570002076	ธ.เลย	ก.ค. 65	3081/65
358	นาง วราพรรณ พุ่มพวง	5570003212	ธ.ศรียาน	ก.ค. 65	3081/65
359	ส.อ. ศุภชัย คุณรอด	5570003242	ร.29 พัน.1	มิ.ย. 65	2381/65
360	อส.ทพ. โกเมศ สงแสง	5570003308	ธ.พัทลุง	ก.ค. 65	3081/65
361	นาย ธนกร ไหมพรหม	5570003546	ธ.รามอินทรา	ก.ค. 65	3081/65
362	ส.ต. พิชิต บุญประเสริฐ	5570003954	ธ.นาฉัต	เม.ย. 65	1201/65
363	ส.อ. นฤพนธ์ สีนแดง	5570004360	ศร.	มิ.ย. 65	2381/65
364	นาย ประเวศ เข้มเพชร	5570005176	ธ.มหาวิทยาลัยเกษตรศาสตร์	ก.ค. 65	3081/65
365	ส.ท. นฤนาท เสมสวัสดิ์	5570006190	พัน.พัฒนา 1	เม.ย. 65	1201/65
366	อส.ทพ. ทศพล พันศิริ	5570006542	กรม ทพ.11	มิ.ย. 65	2381/65
367	นาง ไฉน ดีบุก	5570006797	ธ.วงเวียนสระแก้ว-ล.บ.	ก.ค. 65	3081/65
368	น.ส. มลชญา ดีบุก	5570006798	ธ.วงเวียนสระแก้ว-ล.บ.	ก.ค. 65	3081/65
369	น.ส. ธวัลหทัย ดวงเดือน	5570007021	ธ.ศรียาน	ก.ค. 65	3081/65
370	นาย ณรงค์ คุ้มทรัพย์	5570007096	ธ.ย่อยฟิวเจอร์พาร์ค รังสิต	ก.ค. 65	3081/65
371	ส.ต. นุกูล ธรรมวงศ์	5570007127	กรม ทพ.11	มิ.ย. 65	2381/65



ลำดับ	ยศ-ชื่อ-สกุล	เลขทะเบียน	สังกัด	เดือนที่ค้าง	ศพที่ค้าง
372	น.ส. ฐานีย์ ปานสมบุญ	5570007529	จ.รพ.ร.ร.6	ก.ค. 65	3081/65
373	น.ส. กนกนุช แจ้งพร	5570008302	ช.11 พัน.111	มิ.ย. 65	2381/65
374	น.ส. ปิยะนุช ปีสิงห์	5570008529	จ.โพธาราม	มิ.ย. 65	2381/65
375	ส.อ. ธนาวุฒิ ผลส่ง	5570009496	จ.อ่างทอง	ก.ค. 65	3081/65
376	นาง ยุพิน ฮาทานากะ	5570009586	ช.นาฉัตร	มิ.ย. 65	2381/65
377	น.ส. มนต์ลีนี บุรณาชีวาวิไล	5570010896	จ.เสนานิคม	ก.ค. 65	3081/65
378	นาง ศิริกานต์ ฮวดใช้	5570011391	จ.กองบัญชาการกองทัพก	ก.ค. 65	3081/65
379	น.ส. อัญชลี เทพฤทธิ์	5570012543	จ.เพชรเกษม พาวเวอร์ เซ็นเตอร์	ก.ค. 65	3081/65
380	ส.อ. ธีรพันธ์ชัย เดชชวพันธ์	5570012555	กส.ทบ.	มิ.ย. 65	2381/65
381	ส.ท. อติศักดิ์ สำราญ	5570014590	ร.14	มิ.ย. 65	2381/65
382	ส.ต. นราชัย บุญทักษ์	5570015832	จ.ปราจีนบุรี	ก.ค. 65	3081/65
383	นาง สิริโยชน์ สุภาพุฒ	5570015905	จ.เขื่อนทรีล-แจ้จ้งวัฒนะ	ก.ค. 65	3081/65
384	น.ส. นิยมล รัมย์กริ	5570015988	จ.ศรียาน	ก.ค. 65	3081/65
385	นาย ไพบุลย์ รัมย์กริ	5570015989	จ.ศรียาน	ก.ค. 65	3081/65
386	นาย ประเสริฐ เป้นชานา	5580000243	จ.คอสม เมืองทองธานี	ก.ค. 65	3081/65
387	นาง สัมเป้น เป้นชานา	5580000244	จ.คอสม เมืองทองธานี	ก.ค. 65	3081/65
388	นาย โท ประเวช	5580000303	จ.อุตรดิตถ์	ก.ค. 65	3081/65
389	นาง บุญยงค์ ประเวช	5580000304	จ.อุตรดิตถ์	ก.ค. 65	3081/65
390	พ.อ. ชาญ สิทธิชัย	5580000645	ส่วนกลาง	มิ.ย. 65	2381/65
391	นาง สมพร สิทธิชัย	5580000647	ส่วนกลาง	มิ.ย. 65	2381/65
392	ส.ต. อัครินทร์ ลาปา	5580001973	ช.1 รอ.	มิ.ย. 65	2381/65
393	ส.อ. วุฒิชัย เกตุสุรจรยา	5580003193	จ.สนามเป้า	ก.ค. 65	3081/65



ลำดับ	ยศ-ชื่อ-สกุล	เลขทะเบียน	สังกัด	เดือนที่ค้าง	ศพที่ค้าง
394	ส.อ. เสนีย์ โฉมงาม	5580003407	ธ.บางบัว	ก.ค. 65	3081/65
395	ส.ต. คณิน ทองก้อน	5580004068	ร้อย.ช.ชบร.สนาม	พ.ค. 65	1781/65
396	ส.อ. ไพรัช เอ้ยวัน	5580004490	ม.พัน.12 พล.ม.1	มิ.ย. 65	2381/65
397	น.ส. ณัฐริตา ธาณีวรรณ	5580006366	ธ.นาฉัตร	มิ.ย. 65	2381/65
398	นาย ชนกฤต ไหมพรหม	5580006574	ธ.รามอินทรา	ก.ค. 65	3081/65
399	นาง ประภัสสร สุขโรจน์	5580007885	ธ.สนามเป้า	ก.ค. 65	3081/65
400	นาย ปรีชา สุขโรจน์	5580007886	ธ.สนามเป้า	ก.ค. 65	3081/65
401	น.ส. ปทุมวัน กันทะวงศ์	5580008569	ธ.เซ็นทรัล-พ.ล.	ก.ค. 65	3081/65
402	นาย วุฒิชัย รื่นภาคภูมิ	5580008583	ธ.เพียวเพลส ราชพฤกษ์	ก.ค. 65	3081/65
403	นาง ทองมี ชัยเลิศ	5580008610	ธ.ย่อยค่ายสุรนารี-น.ม.	ก.ค. 65	3081/65
404	อส.ทพ. สมภพ พลแสน	5580008898	กรม ทพ.22	มิ.ย. 65	2381/65
405	ส.อ. ดำรงค์ ยุทธภักดิ์	5580009022	ป.3 พัน.3	มิ.ย. 65	2381/65
406	ส.ท. จักรกฤษณ์ คัชมา	5580009171	ธ.ศรียาน	ก.ค. 65	3081/65
407	นาง วาสนา ทนทาน	5580009634	ช.1 พัน.112 รอ.	มิ.ย. 65	2381/65
408	น.ส. อริษา คำนนท์	5580009635	ช.1 พัน.112 รอ.	มิ.ย. 65	2381/65
409	พล.อส. สมนาม สิริโกคนัย	5580010713	พัน.สท.11	มิ.ย. 65	2381/65
410	นาย บุญเรือง ศรีไสว	5580010836	ธ.พนัสนิคม	ก.ค. 65	3081/65
411	ส.อ. รัชพล แก้วอ่อนตา	5580010879	รพศ.5 พัน.2	มิ.ย. 65	2381/65
412	นาย วัชรินทร์ ยุทธภักดิ์	5590000029	ป.3 พัน.3	มิ.ย. 65	2381/65
413	นาง วารี ยุทธภักดิ์	5590000030	ป.3 พัน.3	มิ.ย. 65	2381/65
414	นาย บุญมา เชื้อจัน	5590000290	ธ.บางบัว	ก.ค. 65	3081/65
415	ส.ต. ชีชัย คล้ายแก้ว	5590001434	ร.4 พัน.2	มิ.ย. 65	2381/65



ลำดับ	ยศ-ชื่อ-สกุล	เลขทะเบียน	สังกัด	เดือนที่ค้าง	ศพที่ค้าง
416	ส.อ. ญัฐวุฒิ เกตุศรีระ	5590001750	ร.2 พัน.3 รอ.	มิ.ย. 65	2381/65
417	ส.อ. ศรชัย โพธิ์แสง	5590001887	ร.19 พัน.2	มิ.ย. 65	2381/65
418	ส.ต. วรายุทธ พาพิชัย	5590002026	ศปภอ.ทบ.2	มิ.ย. 65	2381/65
419	นาง สำราญ บุญประเสริฐ	5590002094	ธนาณัติ	เม.ย. 65	1201/65
420	ส.ท. กฤษภักดิ์ ศิริพัฒน์	5590003945	ป.1พัน.1 รอ.	มิ.ย. 65	2381/65
421	ส.ท. มนตรี อรรคฮาด	5590004111	ธ.สามพราน-นครปฐม	ก.ค. 65	3081/65
422	ส.อ. ปิยะวิษ จันทร์พา	5590004126	ปตอ.1 พัน.6	มิ.ย. 65	2381/65
423	นาย อธิพล เขื้ออแพง	5590004346	ธ.สำนักราชดำเนิน	ก.ค. 65	3081/65
424	จ.ส.อ. ศักดิ์สิทธิ์ ทิพกุล	5590006137	ธ.สกลนคร	ก.ค. 65	3081/65
425	อส.ทพ. ปิยพงษ์ ภัคมี	5590006438	กรม ทพ.33	มิ.ย. 65	2381/65
426	อส.ทพ. นัฐพล เงินสินธ์	5590006830	กรม ทพ.13	มิ.ย. 65	2381/65
427	นาย ภควัต ศรีสมบัติ	5590007133	รพ.รร.6	พ.ค. 65	1781/65
428	นาย รังสรรค์ สืบสุนทร	5590007506	ธ.สนามเสือป่า	ก.ค. 65	3081/65
429	นาง สัน สืบสุนทร	5590007507	ธ.สนามเสือป่า	ก.ค. 65	3081/65
430	นาย ช้วน จัตูรัตน์	5590008691	ร.23 พัน.4	มิ.ย. 65	2381/65
431	นาง พัก จัตูรัตน์	5590008692	ร.23 พัน.4	มิ.ย. 65	2381/65
432	นาย ชัยยุทธ โมฬีชาติ	5590009486	ธ.วงเวียนสระแก้ว-ล.บ.	ก.ค. 65	3081/65
433	อส.ทพ. ทิวากร เกษรมาลา	5590009738	ธนาณัติ	มิ.ย. 65	2381/65
434	นาย ทวีศักดิ์ ทองนำ	5590010182	ธ.โรบินสัน สุรินทร์	ก.ค. 65	3081/65
435	น.ส. ทิพย์วารี ทองนำ	5590010183	ธ.โรบินสัน สุรินทร์	ก.ค. 65	3081/65
436	นาง สัจเวียง ทองนำ	5590010185	ธ.โรบินสัน สุรินทร์	ก.ค. 65	3081/65
437	ส.ท. โชติทัศน์ เขยพันธ์ุ	5590011092	มทบ.33	มิ.ย. 65	2381/65



ลำดับ	ยศ-ชื่อ-สกุล	เลขทะเบียน	สังกัด	เดือนที่ค้าง	ศพที่ค้าง
438	นาง กนกวรรณ ฌรินทร์	5600001764	ธ.ปราจีนบุรี	ก.ค. 65	3081/65
439	ส.อ. จักริน ดอกเตื้อ	5600002261	ธ.ชลบุรี	ก.ค. 65	3081/65
440	ส.อ. ชินกร หล้าสิม	5600003395	ธ.ปราณบุรี	ก.ค. 65	3081/65
441	ส.ต. สุรียา บุญชู	5600003821	มทบ.11	มิ.ย. 65	2381/65
442	จ.ส.ต. ชัยณฤทธิ์ ชันทองดี	5600003901	ธ.บึงสีแจ้จ้งวัฒนะ	ก.ค. 65	3081/65
443	นาง สรวรรณ เฉลิมรัตน์	5600004952	ธ.บึงสีแจ้จ้งวัฒนะ	ก.ค. 65	3081/65
444	น.ส. พรทิพย์ จันทร์ตัน	5600005613	ธ.ปราณบุรี	ก.ค. 65	3081/65
445	ส.อ. กิตติภาส มีเกียรติเดชาธร	5600006714	พัน.ชบร.กรม สน.พล.ร.9	มิ.ย. 65	2381/65
446	ส.ท. ไพศาล ปัญญาทิพย์	5600009447	ธ.สระบุรี	ก.ค. 65	3081/65
447	ส.ต. อภิพงศ์ บุมาทอง	5600009521	ม.พัน.28 พล.ม.1	มิ.ย. 65	2381/65
448	ร.อ. ยุทธนันท์ วิทยาภรณ์	5600010758	มทบ.14	เม.ย. 65	1201/65
449	อส.ทพ. ธนรัตน์ แวงโพธิ์ษา	5600011803	กรม ทพ.22	มิ.ย. 65	2381/65
450	อส.ทพ. นีรุตต์ จะนุ	5600011898	กรม ทพ.11	มิ.ย. 65	2381/65
451	ส.อ. ศรณรินทร์ อินอ่อน	5610001250	ธ.เพชรบูรณ์	ก.ค. 65	3081/65
452	ส.ท. ณรงค์ สัตตัง	5610002474	ธ.บลูพอร์ต หัวหิน รีสอร์ท มอลล์	ก.ค. 65	3081/65
453	น.นส. ธนากร ชัยโคตร	5610002588	ม.1 พัน.3 รอ.	พ.ค. 65	1781/65
454	ส.อ. มณฑิธร ลิ้มเจริญกิจไพศาล	5610002822	ร้อย.สว.ไกล 1	มิ.ย. 65	2381/65
455	ส.อ. เสกสิทธิ์ เทียนอำไพ	5610003041	ป.1พัน.1 รอ.	มิ.ย. 65	2381/65
456	ส.ท. จิรายุทธ ยศรุ่งเรือง	5610003299	ธ.บลูพอร์ต หัวหิน รีสอร์ท มอลล์	ก.ค. 65	3081/65
457	นาย สุรเทพ บุตราศรี	5610004564	ธ.ศรียาน	ก.ค. 65	3081/65
458	นาย สมบัติ พงสะพัง	5610005347	ธ.สนามเป้า	ก.ค. 65	3081/65
459	นาย สุรียา พรหมสุรีย์	5610005544	ธ.สกลนคร	ก.ค. 65	3081/65



ลำดับ	ยศ-ชื่อ-สกุล	เลขทะเบียน	สังกัด	เดือนที่ค้าง	ศพที่ค้าง
460	นาง สำราญ แก้วอุสาห์	5610006130	ธ.เพชรบูรณ์	ก.ค. 65	3081/65
461	นาย สมบูรณ์ โพธิ์ชัยแสน	5610006749	ธ.บางบัว	ก.ค. 65	3081/65
462	นาง ปัทมพร บุตรี	5610007065	ธ.อำนาจเจริญ	ก.ค. 65	3081/65
463	ส.ต. อนุรักษ์ ภูมิลดา	5610009031	ธ.สระบุรี	ก.ค. 65	3081/65
464	ส.ต. สุรวัชร์ หอมวงค์	5610010649	ป.1พัน.1 รอ.	พ.ค. 65	1781/65
465	น.ส. นื่องนุช ศรีสารา	5610011784	ธ.ย่อยถนนสรองประภา	ก.ค. 65	3081/65
466	นาง พรรณี ต๊ะยศ	5610011893	มทบ.37	มิ.ย. 65	2381/65
467	ส.อ. สิทธิภัทร จารุพรรณ	5610011894	มทบ.37	มิ.ย. 65	2381/65
468	น.ส. กัญญาณัฐ นวลประดิษฐ์	5610012870	ธ.ย่อยเซ็นทรัล-ลาดพร้าว	ก.ค. 65	3081/65
469	นาย ภาวัต นารถสมบูรณ์	5610014230	ธ.ศรียาน	ก.ค. 65	3081/65
470	ส.ต. กิตติชัย โชติชนนทร์กุล	5620000802	ปตอ.2 พัน.4	มิ.ย. 65	2381/65
471	ส.ต. สุรพงษ์ พลสวัสดิ์	5620001502	ธ.ปราณบุรี	ก.ค. 65	3081/65
472	ส.ต. อริณชัย ใจคำ	5620001573	ร.112 พัน.3	มิ.ย. 65	2381/65
473	ส.ท. ก้องภพ แสนยานุสิทธิ์กุล	5620001686	ร.29	มิ.ย. 65	2381/65
474	ส.ต. จักรายุทธ แก้วเกิดเคน	5620001739	ร.8 พัน.1	มิ.ย. 65	2381/65
475	ส.ท. ศุภสิน จิตประสงค์	5620002194	ร.29 พัน.3	มิ.ย. 65	2381/65
476	น.ส. วันวิสา ทองชู	5620002368	ธ.รพ.รร.6	ก.ค. 65	3081/65
477	น.ส. สุนทวิทย์ กัดโร	5620002691	ธ.คอสโม เมืองทองธานี	ก.ค. 65	3081/65
478	นาง บุญศรี โพธิ์ชัยแสน	5620003007	ธ.บางบัว	ก.ค. 65	3081/65
479	นาง อัมพร เกื้อปัญญา	5620003008	ธ.บางบัว	ก.ค. 65	3081/65
480	น.ส. เอมอร โพธิ์ชัยแสน	5620003009	ธ.บางบัว	ก.ค. 65	3081/65
481	พล.อ.ส. วิษณุ จันมา	5620004470	มทบ.310	มิ.ย. 65	2381/65



ลำดับ	ยศ-ชื่อ-สกุล	เลขทะเบียน	สังกัด	เดือนที่ค้าง	ศพที่ค้าง
482	พล.อส. จักรพันธ์ มุ่งย่นกลาง	5620004885	พัน.สท.	มิ.ย. 65	2381/65
483	ส.ต. พรมงคล เผือกประพันธ์	5620005341	ม.พัน.22 คม.	มิ.ย. 65	2381/65
484	อส.ทพ. นันทวัฒน์ อินทรพัฒน์	5620005599	ธนาณัติ	มิ.ย. 65	2381/65
485	นาย ทนงศักดิ์ เกื้อปัญญา	5620006011	ธ.บางบัว	ก.ค. 65	3081/65
486	ส.ต. นพดล ตรีภักกิจ	5620006095	ศปภอ.ทบ.1	มิ.ย. 65	2381/65
487	นาง มะยงรี ชันทองดี	5620007259	ธ.บี๊กซี แจ่งวัฒนะ	ก.ค. 65	3081/65
488	นาย สุชิน ชันทองดี	5620007263	ธ.บี๊กซี แจ่งวัฒนะ	ก.ค. 65	3081/65
489	นาง ถนอม อยู่เย็น	5620007877	ธ.ถ.ติวานนท์	ก.ค. 65	3081/65
490	น.ส. บุญมี มงคล	5620009146	ร.13	มิ.ย. 65	2381/65
491	นาย สมศักดิ์ อาสกุล	5620009180	ธ.วงเวียนสระแก้ว-ล.บ.	มิ.ย. 65	2381/65
492	นาง ประยูร ภูครองแก้ว	5620009370	ธ.สระแก้ว	ก.ค. 65	3081/65
493	นาง ดาวเรือง ทองพร	5620009394	ธ.ศรียาน	ก.ค. 65	3081/65
494	น.ส. สมจิตร ศิริบุรณ์	5620009599	มทบ.22	มิ.ย. 65	2381/65
495	น.ส. กัตัญญา อุดมทรัพย์	5620010907	ธ.โรบินสัน-ร้อยเอ็ด	ก.ค. 65	3081/65
496	อส.ทพ. ราชนัย ไชยทุม	5620012105	กรม ทพ.11	มิ.ย. 65	2381/65
497	อส.ทพ. วรกิตต์ พรหมเอียด	5620012106	กรม ทพ.11	มิ.ย. 65	2381/65
498	อส.ทพ. สมศักดิ์ ฮุนตระกูล	5620012109	กรม ทพ.11	มิ.ย. 65	2381/65
499	ส.ท. พงศกร ทันไกร	5620013314	ธ.บลูพอร์ต หัวหิน รีสอร์ท มอลล์	ก.ค. 65	3081/65
500	ส.ท. สหพงษ์ แก้วมาตร	5620015022	ธ.กองบัญชาการกองทัพก	ก.ค. 65	3081/65
501	ส.ต. ภูมิพัฒน์ บุญพิทักษ์	5620016539	ร.111	มิ.ย. 65	2381/65
502	นาง ศิริเกตุ หาญธงชัย	5620016622	ธ.ย่อยค่ายสุรนารี-น.ม.	ก.ค. 65	3081/65
503	น.ส. ศิริกานดา ศิริมา	5620017405	ธ.เซ็ลทรัล-อ.บ.	ก.ค. 65	3081/65



ลำดับ	ยศ-ชื่อ-สกุล	เลขทะเบียน	สังกัด	เดือนที่ค้าง	ศพที่ค้าง
504	น.ส. ปวีณสุดา อ่ำดอนกลอย	5630001627	ธ.สะพานควาย	ก.ค. 65	3081/65
505	น.ส. ณัชชา บุญประเสริฐ	5630002309	กรส.สก.ทบ.	เม.ย. 65	1201/65
506	ส.ต. คมสันต์ สินธุชลไพศาล	5630002589	ธ.พะเยา	ก.ค. 65	3081/65
507	น.ส. รุ่งทิพย์ พุทธมาตย์	5630003383	ธ.เลย	ก.ค. 65	3081/65
508	พล.อส. วิโรจน์ ศรีธา	5630003562	พัน.สท.	มิ.ย. 65	2381/65
509	พล.อส. สุทธิโรจน์ โรจน์พรหม	5630003571	พัน.สท.	มิ.ย. 65	2381/65
510	นาง สอิ่ง แก้วภู	5630003815	ธ.ร้อยเอ็ด	ก.ค. 65	3081/65
511	อส.ทพ. ชีระพล วรินทรา	5630003983	กรม ทพ.22	มิ.ย. 65	2381/65
512	อส.ทพ. ลิขิต วังริม	5630003991	กรม ทพ.22	มิ.ย. 65	2381/65
513	พล.อส. ชัยวัฒน์ ลีเพ็ง	5630004209	มทบ.18	พ.ค. 65	1781/65
514	ส.ต. ภาณุพงศ์ ศรีชู	5630005500	ม.1 พัน.1 รอ.	พ.ค. 65	1781/65
515	นาง จรรยาพร เนตรภู	5630005610	ธ.หล่มสัก	ก.ค. 65	3081/65
516	นาย ไพฑูรย์ ศรีจันทร์	5630005611	ธ.หล่มสัก	ก.ค. 65	3081/65
517	นาง ศรีนวล ศรีจันทร์	5630005612	ธ.หล่มสัก	ก.ค. 65	3081/65
518	พล.อส. นลวัช สุขเกษม	5630005878	มทบ.12	มิ.ย. 65	2381/65
519	ส.ต. วิระชาติ นุชเจริญ	5630006914	มทบ.39	ธ.ค. 64	5501/64
520	ส.ต.หญิง วารี ยุกลเพ็ชร	5630007661	ทภ.2	มิ.ย. 65	2381/65
521	น.ส. สุกานดา รูปทอง	5630009584	ธ.ถ.เอเชีย-น.ว.	ก.ค. 65	3081/65
522	นาง เสาวณี ทองชู	5630011747	ธ.รพ.รร.6	ก.ค. 65	3081/65
523	อส.ทพ. ไพชอล แดวอสนุง	5630012145	ธ.นาฉัตร	พ.ค. 65	1781/65
524	อส.ทพ. สงคราม ทองคง	5630012189	ธ.นาฉัตร	พ.ค. 65	1781/65
525	ส.ต. สุรศักดิ์ เข้มสุวรรณ	5630015089	ม.5 พัน.24 รอ.	พ.ย. 64	4901/64



ลำดับ	ยศ-ชื่อ-สกุล	เลขทะเบียน	สังกัด	เดือนที่ค้าง	ศพที่ค้าง
526	ส.ต. ปฏิพัทธ์ สุริยนต์	5640000157	ธ.สนามเป้า	ก.ค. 65	3081/65
527	นาง สาวิตรี สุริยนต์	5640000174	ธ.สนามเป้า	ก.ค. 65	3081/65
528	ส.ต. พิชญ์พงศ์ วัจวนสินธ์	5640001105	กบร.กช.	เม.ย. 65	1201/65
529	ส.ท. ชินดนัย เผือกพูล	5640001611	ปตอ.2 พัน.2	มิ.ย. 65	2381/65
530	นาง วิลาวลัย ฉิมแย้ม	5640001712	ธ.ถ.บุญวาทย์	ก.ค. 65	3081/65
531	น.ส. สุภัค พลจันทิก	5640002382	ร.19 พัน.2	มิ.ย. 65	2381/65
532	อส.ทพ. พิศิษฐ์ วงศ์ศักดิ์ศรี	5640002581	ธ.นาฉัตร	พ.ค. 65	1781/65
533	น.ส. ณัฐชยา วงศ์หอม	5640002808	ธ.เซ็นทรัล-น.ม.	ก.ค. 65	3081/65
534	น.ส. จัญฉัตร วงศ์หอม	5640002810	ธ.เซ็นทรัล-น.ม.	ก.ค. 65	3081/65
535	นาง นฤมล ยางงาม	5640002846	ร้อย.ฝรพ.2	เม.ย. 64	1061/64
536	อส.ทพ. กฤษณะพงศ์ อินสุวรรณ	5640003646	ธ.นาฉัตร	พ.ค. 65	1781/65
537	พล.อส. พันัสพงษ์ ทับอินทร์	5640006095	มทบ.310	มิ.ย. 65	2381/65
538	อส.ทพ. ฐานาทศน์ ใจคำแปง	5640006407	กรม ทพ.31	มิ.ย. 65	2381/65
539	นาง นิชาภา ทับอินทร์	5640007782	มทบ.310	มิ.ย. 65	2381/65
540	พล.อส. ภาคภูมิ บุญมั่น	5640008063	มทบ.18	มิ.ย. 65	2381/65
541	อส.ทพ. อธิคุณ มั่นคง	5650003053	กรม ทพ.35	มิ.ย. 65	2381/65
542	นาย ปฏิภาณ สายโน	5650004302	ธ.เซ็นทรัลเฟสติวัล-ช.ม.	ก.ค. 65	3081/65
543	น.ส. เทพททัย จันทรลิ่งกา	5650004793	ธ.ถ.บุญวาทย์	ก.ค. 65	3081/65
544	นาง ปราณอม จันทรลิ่งกา	5650004794	ธ.ถ.บุญวาทย์	ก.ค. 65	3081/65
545	**นาง ศิยาณี พุทธน	5650007990	มทบ.24	ส.ค. 65	3781/65
546	นาง หนูพร อุปพงษ์	ต100908/28	ธ.สกลนคร	ก.ค. 65	3081/65
547	นาง ระวีร์พรรณ หวังชนะ	ต101168/28	ธ.ตลาดหนองหอย-ช.ม.	ก.ค. 65	3081/65



ลำดับ	ยศ-ชื่อ-สกุล	เลขทะเบียน	สังกัด	เดือนที่ค้าง	ศพที่ค้าง
548	นาง ลักษณ์ วิเชียรสาร	ต101990/28	ธ.ภาพสินธุ์	ก.ค. 65	3081/65
549	นาง ถวิล ใจคง	ต103696/28	ธ.สกลนคร	ก.ค. 65	3081/65
550	ร.ต. จิระวัฒน์ พงษ์พรหม	ต103728/28	ธ.อุบลราชธานี	ก.ค. 65	3081/65
551	นาย พิเศษ แสงทอง	ต103801/28	ธ.อุบลราชธานี	ก.ค. 65	3081/65
552	พ.ท. กสิภูมิ วงศ์หมอ	ต103875/28	ธ.เซ็นทรัล-น.ม.	ก.ค. 65	3081/65
553	ร.ต. อวยพล ดาผา	ต103928/28	ธ.เซ็นทรัล-อ.บ.	ก.ค. 65	3081/65
554	นาง เต็มใจ คณะศรี	ต104003/28	ธ.ถ.พรหมราช-อ.บ.	ก.ค. 65	3081/65
555	นาง ณีรัฐดา สงวนสิน	ต105424/28	ธ.ถ.จันทร์	ก.ค. 65	3081/65
556	นาง ดวงจันทร์ กลั่นภูมิศรี	ต106250/28	ธ.ถ.บุญวาทย	ก.ค. 65	3081/65
557	นาง จรียา อูร์ริรักษ์	ต106796/28	ธ.กระทู้มแบน (ถนนสุขนครวิท)	ก.ค. 65	3081/65
558	นาง กมลลา แปลงดี	ต107019/28	ธ.อุตรดิตถ์	มิ.ย. 65	2381/65
559	นาง วัฒนา งามคำพร้อม	ต107161/29	ธ.บางบัวทอง	ก.ค. 65	3081/65
560	นาง บุญเรือน ทับสวัสดิ์	ต107177/29	ธ.เดอะมอลล์ ท่าพระ	ก.ค. 65	3081/65
561	ร.อ.หญิง ประภาศรี ภูักิ่งเงิน	ต108229/29	ธ.กองบัญชาการกองทัพก	ก.ค. 65	3081/65
562	นาง พุด วิไลศรีประเสริฐ	ต108448/29	ธ.เลย	ก.ค. 65	3081/65
563	ร.ท. แสวง สุวรรณ	ต108816/29	ธ.ร้อยเอ็ด	ก.ค. 65	3081/65
564	นาง สุพรรณิ ฉันทวิเชียร	ต108958/29	ธ.เซ็นทรัล ปิ่นเกล้า	ก.ค. 65	3081/65
565	ส.อ. ดำรงเกียรติ เขียวลักษณะโยธิน	ต109071/29	ธ.บ้านฉาง	มิ.ย. 65	2381/65
566	ส.ต. จำรัส แป้นแก้ว	ต111350/29	ธ.โรบินสัน ศรีสมาน	ก.ค. 65	3081/65
567	นาง อำไพ ปิ่นเกตู	ต111359/29	ธ.ถ.ประชาราษฎร์-นนทบุรี	ก.ค. 65	3081/65
568	นาง เยี่ยม ปันดี	ต112259/29	ธ.ตลาดเจ้าพรหม	ก.ค. 65	3081/65
569	นาง ละเอียด ฤทธิผลลง	ต11373/13	ธ.โคกมะตูม-พิษณุโลก	ก.ค. 65	3081/65



ลำดับ	ยศ-ชื่อ-สกุล	เลขทะเบียน	สังกัด	เดือนที่ค้าง	ศพที่ค้าง
570	นาง ทองเจือ โนนทิง	ต114529/29	ธ.อ่างทอง	ก.ค. 65	3081/65
571	นาง ศรีสุพรรณ สีสสุวรรณ	ต115692/29	ธ.ธ.ประจักษ์-แยกศาลหลักเมือง	ก.ค. 65	3081/65
572	นาย จม ชมภู	ต116675/29	ธ.ชุมแพ	ก.ค. 65	3081/65
573	นาง นันทนา เสาะขุนทด	ต116719/29	ธ.ขอนแก่น	ก.ค. 65	3081/65
574	นาง ทองมี ลงเย	ต116779/29	ธ.ตลาดปากช่อง	ก.ค. 65	3081/65
575	นาย ขุน เนตรสว่าง	ต117267/29	ธ.สุพรรณบุรี	ก.ค. 65	3081/65
576	นาง สุนีย์ พ่วงพวงงาม	ต118084/29	ธ.เซ็นทรัล รัตนธิเบศร์	ก.ค. 65	3081/65
577	ร.ต. วิเศษ แก้วภู	ต118266/29	ธ.ร้อยเอ็ด	ก.ค. 65	3081/65
578	จ.ส.อ. เตียง กุลกฏ	ต119707/29	ธ.สกลนคร	ก.ค. 65	3081/65
579	นาง เสาวภา ผิวพัก	ต119779/29	ธ.สกลนคร	ก.ค. 65	3081/65
580	จ.ส.อ. ภาณุพงษ์ เสาริรัมย์	ต120500/29	ธ.บุรีรัมย์	ก.ค. 65	3081/65
581	นาง พิมพ์ศุภณูช ทิพย์ชัย	ต121799/29	ธ.สันป่าข่อย-ช.ม.	ก.ค. 65	3081/65
582	นาง เสนาะ เอ็มโอช	ต121860/29	ธ.กาญจนบุรี (ตลาดผาสุก)	ก.ค. 65	3081/65
583	น.ส. มาลินี พุ่มทองคำ	ต123033/29	ส่วนกลาง	มิ.ย. 65	2381/65
584	นาย ทองดี ชำมะเรียง	ต12312/14	ธ.ธ.ประชากรราษฎร์-นนทบุรี	ก.ค. 65	3081/65
585	นาง ประจักษ์ ปันตระกูล	ต124217/29	ธ.รัชดาภิเษก-ห้วยขวาง	ก.ค. 65	3081/65
586	นาง ทองย้อย แสงทองแจ่ม	ต124874/29	ธ.มีนบุรี	ก.ค. 65	3081/65
587	นาง สมนึก นุชชา	ต125561/29	ธ.ลพบุรี	ก.ค. 65	3081/65
588	นาง น้อย ตริกุล	ต126323/30	ธ.ร้อยเอ็ด	ก.ค. 65	3081/65
589	จ.ส.ต. เฉลียว ฉิมแฉ่ม	ต126782/30	ธ.ธ.บุญวาทย์	ก.ค. 65	3081/65
590	นาง ภาลณี ดีอารมย์	ต127171/30	ธ.เซ็นทรัล เวสต์เกต	ก.ค. 65	3081/65
591	นาง ดวงภา อุบลชาติ	ต127543/30	ธ.ปทุมธานี	ก.ค. 65	3081/65



ลำดับ	ยศ-ชื่อ-สกุล	เลขทะเบียน	สังกัด	เดือนที่ค้าง	ศพที่ค้าง
592	นาง ใบ ศรีสุรภัย	ต129138/30	จ.ศรีสะเกษ	ก.ค. 65	3081/65
593	นาง ฉลาด เร่งติดต่อ	ต131141/30	ส่วนกลาง	มิ.ย. 65	2381/65
594	นาง สงบ จันทร์โชติ	ต132268/30	จ.กาญจนบุรี (ตลาดผาสุก)	ก.ค. 65	3081/65
595	นาง สวาท พุ่มประยูร	ต134149/30	จ.ตลาดเจ้าพรหม	ก.ค. 65	3081/65
596	นาง บุญช่วย สุวานิช	ต134421/30	จ.รังสิต-คลอง 3	ก.ค. 65	3081/65
597	ร.ต. นันทชิต บรรพสุวรรณ	ต135864/30	จ.ย่อถนนสรงประภา	ก.ค. 65	3081/65
598	ร.ต. อรรถพล ลายเงิน	ต136096/30	ชานันดี	มิ.ย. 65	2661/65
599	นาง ช่อทิพย์ อันสำราญ	ต137765/30	จ.สนามเสือป่า	ก.ค. 65	3081/65
600	ร.ต. วีระศักดิ์ นวลประดิษฐ์	ต139176/30	จ.ย่อยเซ็นทรัลพลาซ่า-ลาดพร้าว	ก.ค. 65	3081/65
601	นาง เสริมศรี มงคลนนท์	ต141268/30	จ.โรบินสัน สุรินทร์	ก.ค. 65	3081/65
602	จ.ส.อ. ชาญ บุญนุกูล	ต141468/30	จ.ตลาดเจ้าพรหม	ก.ค. 65	3081/65
603	นาง หนูเล็ก ญาติวิงกุ่ม	ต141544/30	จ.ย่อยลาดกระบัง	ก.ค. 65	3081/65
604	นาง ประทุม อันสำราญ	ต142266/30	จ.สนามเสือป่า	ก.ค. 65	3081/65
605	นาง จีรารวรรณ จอมดวง	ต142914/30	จ.อุตรดิตถ์	ก.ค. 65	3081/65
606	นาย จ่อม อุปจักร์	ต143225/30	จ.น่าน	ก.ค. 65	3081/65
607	นาง บาง อ่วมวงษ์	ต144141/30	จ.ถ.ติวานนท์	ก.ค. 65	3081/65
608	นาย สุรพล วันทนีวรกุล	ต145920/30	จ.ธรรมศาสตร์-รังสิต	ก.ค. 65	3081/65
609	นาง ลัดดา สุริโย	ต145931/30	จ.ธรรมศาสตร์-รังสิต	ก.ค. 65	3081/65
610	จ.ส.อ. สมยศ ชาคะสิงห์	ต146031/31	ส่วนกลาง	มิ.ย. 65	2381/65
611	นาย อำนวย รุมนัตนะ	ต146679/31	ชานันดี	มิ.ย. 65	2381/65
612	นาง นุกูล ปรีดา	ต148110/31	จ.ย่อยบางบัว	ก.ค. 65	3081/65
613	นาง ละเอียด ทรัพย์มูล	ต14823/15	จ.ถ.เอเชีย-น.ว.	ก.ค. 65	3081/65



ลำดับ	ยศ-ชื่อ-สกุล	เลขทะเบียน	สังกัด	เดือนที่ค้าง	ศพที่ค้าง
614	น.ต.หญิง กัลยรัตน์ เชื้ออาษา ร.น.	ต148430/31	ร.เซ็นทรัล รัตนาริเบศร์	ก.ค. 65	3081/65
615	น.ส. ดวงกมล เสวตวงษ์	ต148457/31	ร.เตาปูน	ก.ค. 65	3081/65
616	นาง บังอร หนูหอม	ต148459/31	ร.ปากเกร็ด	ก.ค. 65	3081/65
617	ส.อ.หญิง เสาวลักษณ์ บุญลาโภ	ต14899/15	ร.บางเขน (เซ็นทรัล)	ก.ค. 65	3081/65
618	นาง ฐิตารัตน์ บุญยีน	ต150159/31	ร.เซ็นทรัล-แจ้งวัฒนะ	ก.ค. 65	3081/65
619	พ.ท. เกரியงไกร ประเสริฐนุ	ต151503/31	ร.ขอนแก่น	ก.ค. 65	3081/65
620	นาง ทองมี ชันธจำนงค์	ต153775/31	ร.โรบินสัน-ร้อยเอ็ด	ก.ค. 65	3081/65
621	นาย สุนิติ น้อยผล	ต154944/31	ธนาณัติ	มิ.ย. 65	2381/65
622	น.ส. ฉันทนา สอนองนารถ	ต155387/31	ร.สันป่าข่อย-ช.ม.	ก.ค. 65	3081/65
623	จ.ส.อ. วีระ อินทมาตย์	ต156809/31	ร.ราชบุรี	มิ.ย. 65	2381/65
624	น.ส. ละมุล ฝนหวานไฟ	ต158174/31	ร.ปทุมธานี	ก.ค. 65	3081/65
625	นาง บุญเจือ ทองสุข	ต160360/31	ร.พิษณุโลก	ก.ค. 65	3081/65
626	นาง มยุรี โนนสว่าง	ต162121/31	ร.บุรีรัมย์	ก.ค. 65	3081/65
627	จ.ส.อ. อำพล ศรีหมาด	ต162407/31	ร.กระบี่	ก.ค. 65	3081/65
628	ร.ท. ไชยมงคลวัฒน์ สุนทรเมือง	ต162482/31	ร.แพร่	ก.ค. 65	3081/65
629	นาง บุญเรือน ชื่อสัตย์	ต162819/31	ร.ตลาดเจ้าพรหม	ก.ค. 65	3081/65
630	นาง กัญญารัตน์ มูลสวัสดิ์	ต163086/31	ร.อุตรดิตถ์	ก.ค. 65	3081/65
631	นาง ประดับ ขวัญชัย	ต16493/15	ร.รพ.ภูมิพลอดุลยเดช	ก.ค. 65	3081/65
632	นาย อดุลย์ ฝนหวานไฟ	ต165153/31	ร.ปทุมธานี	ก.ค. 65	3081/65
633	นาง นิภา ประสารรส	ต165837/31	ร.สี่แยกช่วงสิงห์-ช.ม.	ก.ค. 65	3081/65
634	นาย สุรินทร์ สุขสิกร	ต166603/31	ร.ถ.เอเชีย-น.ว.	ก.ค. 65	3081/65
635	นาง ลำพูล ฝนหวานไฟ	ต168359/32	ร.ปทุมธานี	ก.ค. 65	3081/65



ลำดับ	ยศ-ชื่อ-สกุล	เลขทะเบียน	สังกัด	เดือนที่ค้าง	ศพที่ค้าง
636	นาง สุรางค์ พันธุ์สabay	ต168386/32	ร.พาราไดซ์พาร์ค	ก.ค. 65	3081/65
637	ส.อ. อารีย์ คำศรีสุข	ต168953/32	ร.เชลล์ทริล-อ.บ.	ก.ค. 65	3081/65
638	จ.ส.อ. บัณฑิต วิไลศรีประเสริฐ	ต169066/32	ร.เลย	ก.ค. 65	3081/65
639	นาง เต็ม ไชยโส	ต169189/32	ร.ชุมแพ	ก.ค. 65	3081/65
640	นาง อรพรรณ สิ้นธุ์ลีอนาม	ต170720/32	ร.ราชบุรี	ก.ค. 65	3081/65
641	นาง สุภาภรณ์ สมบัติมี	ต171671/32	ร.ย่อยถนนสรองประภา	ก.ค. 65	3081/65
642	นาง ยงค์ ไชยวงศ์	ต173402/32	ร.ตลาดหนองทอย-ช.ม.	ก.ค. 65	3081/65
643	นาง ทองสร้อย ช่างลาย	ต174112/32	ร.ขอนแก่น	ก.ค. 65	3081/65
644	ร.ต. ดิสกุล ชัยนิล	ต175063/32	ร.ย่อยค่ายสุรนารี-น.ม.	ก.ค. 65	3081/65
645	ร.ท. นิวัติ สมศิลา	ต175677/32	ร.เลย	ก.ค. 65	3081/65
646	นาง สุกัญญา สมศิลา	ต175678/32	ร.เลย	ก.ค. 65	3081/65
647	นาย สมจิตร สุขใส	ต176945/32	ร.ตลาดปากช่อง	ก.ค. 65	3081/65
648	นาย ปรีชา พลพันธ์	ต177305/32	ร.ย่อยตลิ่งชัน	ก.ค. 65	3081/65
649	นาง วีระวรรณ พลพันธ์	ต177306/32	ร.ย่อยตลิ่งชัน	ก.ค. 65	3081/65
650	จ.ส.อ. ธีรวัฒน์ บำเพ็ญวัฒนา	ต177472/32	ร.สระบุรี	ก.ค. 65	3081/65
651	นาง นวย ทองนพ	ต177516/32	ร.พระพุทธบาท	ก.ค. 65	3081/65
652	นาง สุวีณา คงเพียร	ต177860/32	ร.อ่างทอง	ก.ค. 65	3081/65
653	นาง เหมือน ชมนาวัง	ต178485/32	ร.รพ.ร.6	ก.ค. 65	3081/65
654	นาง สาย ชมนาวัง	ต178486/32	ร.รพ.ร.6	ก.ค. 65	3081/65
655	จ.ส.อ. ธีระศักดิ์ คงปัญญา	ต179092/32	ร.บางละมุง	ก.ค. 65	3081/65
656	นาง บุญเรือง ขำวงษ์	ต180607/32	ร.สระแก้ว	ก.ค. 65	3081/65
657	นาง สมบุญ พลพีช	ต181450/32	ร.ย่อยเขื่อนทริล-ลาดพร้าว	ก.ค. 65	3081/65



ลำดับ	ยศ-ชื่อ-สกุล	เลขทะเบียน	สังกัด	เดือนที่ค้าง	ศพที่ค้าง
658	นาย สมศักดิ์ มงคลสกุลวุฒิ	ต181767/32	ร.ถ.ซ้ายพระ (นครปฐม)	ก.ค. 65	3081/65
659	นาง จำรัส กำแน่น	ต182552/32	ร.วงเวียนสระแก้ว-ล.บ.	ก.ค. 65	3081/65
660	ร.ต. อติศักดิ์ นารินทร์	ต183348/32	ร.สระแก้ว	ก.ค. 65	3081/65
661	นาย อภิชาติ การสูงเนิน	ต185041/32	ร.ตลาดปากช่อง	ก.ค. 65	3081/65
662	จ.ส.อ. วิโรจน์ ชัยสงคราม	ต187012/32	ร.ปัตตานี	มิ.ย. 65	2381/65
663	นาย โสภณ บุตรดีศรี	ต187631/32	ร.ท่าอากาศยานสุวรรณภูมิ	ก.ค. 65	3081/65
664	นาง กาบจันทร์ ไชยมงคล	ต188576/32	ร.พะเยา	ก.ค. 65	3081/65
665	นาง พนิดา สวยอารมณ์	ต188811/32	ร.ถ.ซ้ายพระ (นครปฐม)	ก.ค. 65	3081/65
666	นาง ปทุมมาศ อินทร์พรหม	ต189172/32	ร.ชลบุรี	ก.ค. 65	3081/65
667	นาง ประไพ มาลาพร	ต189257/32	ร.ถ.บุญวาทย์	ก.ค. 65	3081/65
668	นาง ฉันทนันท์ ธนประเสริฐวุฒิ	ต189555/32	ร.บางนา	ก.ค. 65	3081/65
669	น.ส. บุญเรือน บัวพ่วง	ต189618/32	ร.เตาปูน	ก.ค. 65	3081/65
670	ร.ต. ประจักษ์ ไกรประเวศ	ต190177/32	ร.นาฉัตร	มิ.ย. 65	2381/65
671	นาง บุญ ไก้ชัยภูมิ	ต190786/32	ร.ชุมแพ	ก.ค. 65	3081/65
672	นาง ประกอบ จันทะวงษ์	ต191104/32	ร.ตลาดปากช่อง	ก.ค. 65	3081/65
673	นาง จันท์ อุปลักร์	ต191698/32	ร.น่าน	ก.ค. 65	3081/65
674	จ.ส.อ. ชลอ อ่วมทอง	ต192336/32	ร.สนามเป้า	ก.ค. 65	3081/65
675	จ.ส.อ. ถวัลย์ เกี๋ยงษ์	ต192655/32	ร.ปทุมธานี	ก.ค. 65	3081/65
676	นาง คำแสง ข้าเขว้า	ต193404/32	ร.ชัยภูมิ	ก.ค. 65	3081/65
677	นาง โสภี ศรีแพงมูล	ต194114/32	ร.กาฬสินธุ์	ก.ค. 65	3081/65
678	ร.ต. วินัย ชัยกุล	ต194733/32	ร.พะเยา	ก.ค. 65	3081/65
679	นาง วิมลรัตน์ ราชกิจ	ต195057/32	ร.ย่อยถนนสรองประภา	ก.ค. 65	3081/65



ลำดับ	ยศ-ชื่อ-สกุล	เลขทะเบียน	สังกัด	เดือนที่ค้าง	ศพที่ค้าง
680	นาง สุนันทา พันธุ์พุกษ์	ต195510/33	ธ.คลองเตย	ก.ค. 65	3081/65
681	พ.อ. ทวีช มะเคื่อ	ต195869/33	ธ.สนามเป้า	ก.ค. 65	3081/65
682	นาง มาลาตี เปี่ยมวิลัย	ต196225/33	ธ.ปราจีนบุรี	ก.ค. 65	3081/65
683	นาย ญัฐธิ บุญขำ	ต197167/33	ธ.กระทรวงกลาโหม	ก.ค. 65	3081/65
684	นาง บุญศรี เลี่ยมขาว	ต199508/33	ธ.พิษณุโลก	ก.ค. 65	3081/65
685	นาง ไสว เกรีวงษ์	ต200067/33	ธ.ปทุมธานี	ก.ค. 65	3081/65
686	นาง อัมพร นวลอนันต์	ต201799/33	ธ.ถ.พิบูลสงคราม-น.ม.	ก.ค. 65	3081/65
687	นาง ทองสด วิสิทธิ์สูงเนิน	ต201824/33	ธ.ย่อค่ายสุรนารี-น.ม.	ก.ค. 65	3081/65
688	นาง โสภีวัลค์ แก้วสุวรรณ	ต203909/33	ส่วนกลาง	มิ.ย. 65	2381/65
689	นาง ธัชชนก เกตุทัต	ต203921/33	ธ.รพ.ร.6	ก.ค. 65	3081/65
690	นาง กานดา เสาสุง	ต204653/33	ธ.โรบินสัน สุรินทร์	ก.ค. 65	3081/65
691	นาง จิราภรณ์ เปรมประสิทธิ์	ต20466/17	ธ.ถ.เทพารักษ์	ก.ค. 65	3081/65
692	นาง ไสว อินทรประสิทธิ์	ต206721/33	ธ.นาฉัตร	มิ.ย. 65	2381/65
693	พ.อ.ต.(ทอ.) นที โมกสกุล	ต207042/33	ธ.วงเวียนสระแก้ว-ล.บ.	ก.ค. 65	3081/65
694	นาง บุชญา โมกสกุล	ต207043/33	ธ.วงเวียนสระแก้ว-ล.บ.	ก.ค. 65	3081/65
695	นาง ยุภา กล้าหาญ	ต209156/33	ธ.โชคชัย 4	ก.ค. 65	3081/65
696	นาง ลำไย วิสุทธิศาสตร์	ต209614/33	ธ.ราชบุรี	ก.ค. 65	3081/65
697	นาย เฉลิม นระ	ต209849/33	ธ.ศรีสะเกษ	ก.ค. 65	3081/65
698	นาย ประสิทธิ์ วงษ์คำปา	ต210043/33	ธ.เชลล์ทริล-อ.บ.	ก.ค. 65	3081/65
699	พ.ต. วรวิทย์ จิตรจันทร์	ต21022/17	ธ.บักซี-อุดรธานี	ก.ค. 65	3081/65
700	นาง ประสาทพร ข้าวสามรวง	ต210972/33	ธ.ตลาดเจ้าพรหม	ก.ค. 65	3081/65
701	นาง ปริม เนตรนัย	ต211044/33	ธ.มาร์เก็ตเพลส วงศ์สว่าง	ก.ค. 65	3081/65



ลำดับ	ยศ-ชื่อ-สกุล	เลขทะเบียน	สังกัด	เดือนที่ค้าง	ศพที่ค้าง
702	นาง ทองดี ภาบุตร	ต211767/33	ธ.สกลนคร	ก.ค. 65	3081/65
703	พ.อ. วันชัย อ่างหิรัญ	ต213863/33	ธ.กองบัญชาการกองทัพก	ก.ค. 65	3081/65
704	นาง เตือนใจ คาพิจารณ์	ต215809/33	ธ.บางบาล	ก.ค. 65	3081/65
705	น.ส. จีระพร มโนสีบ	ต216170/33	ธ.ถ.บุญวาทย์	ก.ค. 65	3081/65
706	พ.ต. สมศักดิ์ สุขสมทิพย์	ต216323/33	ธ.นาฉัตร	พ.ค. 65	1781/65
707	นาย เฉลิมศักดิ์ จุลบุรมย์	ต216473/33	ธ.สาขากล้วยน้ำไท	ก.ค. 65	3081/65
708	นาง สมยา สุนทรเมือง	ต217108/33	ธ.แพร่	ก.ค. 65	3081/65
709	นาง สมคิด ผลภาค	ต217756/33	ธ.โลตัส บางปะอิน	ก.ค. 65	3081/65
710	นาง บาหยัน แก่นเชื้อชัย	ต218624/33	ธ.สิงห์บุรี	ก.ค. 65	3081/65
711	นาง สายใจ บัวชื่น	ต219692/33	ธ.วงเวียนสระแก้ว-ล.บ.	ก.ค. 65	3081/65
712	นาย ประเจิด ปาลวัฒน์	ต219710/33	ธ.ลพบุรี	ก.ค. 65	3081/65
713	นาย สำราญ เต็มเปี่ยม	ต219750/33	ธ.ลพบุรี	ก.ค. 65	3081/65
714	จ.ส.อ. สมพงษ์ ไทยเทศ	ต220772/33	ธ.สำนักราชดำเนิน	ก.ค. 65	3081/65
715	นาง ทองคำ มะลิอ่อน	ต221528/33	ธ.สุพรรณบุรี	ก.ค. 65	3081/65
716	ร.ต. ประกอบ ฉันทูเหลือม	ต221894/33	ธ.บุรีรัมย์	ก.ค. 65	3081/65
717	นาง เบญจมาศ ศรีสังวรณ์	ต222125/33	ธ.บุรีรัมย์	ก.ค. 65	3081/65
718	นาง วราภรณ์ เอี่ยมอำพร	ต222485/33		ก.ค. 65	3081/65
719	นาย พงษ์ณรงค์ มั่งคั่ง	ต223938/33	ธ.ถ.ห้วยแก้ว-ช.ม.	ก.ค. 65	3081/65
720	นาย มหาพล ไชว์คำ	ต224197/34	ธ.ถ.ประชากรราษฎร์-นนทบุรี	ก.ค. 65	3081/65
721	นาง สำราญ ศิริสุวรรณ	ต224301/34	ธ.มีนบุรี	ก.ค. 65	3081/65
722	นาง ทองแดง ผ่องราศรี	ต224975/34	ธ.มาร์เก็ตเพลส วงศ์สว่าง	ก.ค. 65	3081/65
723	นาง ลัดดา คำบัว	ต226099/34	ธ.ปึกชี-ลพบุรี 2	ก.ค. 65	3081/65



ลำดับ	ยศ-ชื่อ-สกุล	เลขทะเบียน	สังกัด	เดือนที่ค้าง	ศพที่ค้าง
724	นาง ศรีนวล สุขชัย	ต226221/34	ช.ย่อยพิวเจอร์พาร์ค รังสิต	ก.ค. 65	3081/65
725	นาง บุญมี ศรีสุพรรณ	ต226289/34	ช.ลพบุรี	ก.ค. 65	3081/65
726	นาง สำริด นุ่มสำรวย	ต226593/34	ช.วงเวียนสระแก้ว-ล.บ.	ก.ค. 65	3081/65
727	จ.ส.อ. ปัญญา ระกิติ	ต226747/34	ช.ถ.ซ้ายพระ (นครปฐม)	ก.ค. 65	3081/65
728	นาง สมทรง สายทอง	ต227083/34	ช.บางลำภู	ก.ค. 65	3081/65
729	นาง เสวก จุลคิด	ต227310/34	ช.บางบาล	ก.ค. 65	3081/65
730	นาง สุรรัตน์ ระหว่างสุข	ต227565/34	ช.ย่อยถนนประชาอุทิศ	ก.ค. 65	3081/65
731	นาง บัวแก้ว ละสา	ต228766/34	ช.ระยอง 2	ก.ค. 65	3081/65
732	นาง บัวคำ วงษ์พินิจ	ต230013/34	ช.สนามเป้า	ก.ค. 65	3081/65
733	นาย ชาญญา มะเตือ	ต230014/34	ช.สนามเป้า	ก.ค. 65	3081/65
734	จ.ส.อ. ไสว มีทอง	ต231543/34	ช.ศรีสะเกษ	ก.ค. 65	3081/65
735	ร.ท. สิทธิพร ไคร้อยค์	ต232826/34	ช.สันป่าข่อย-ช.ม.	ก.ค. 65	3081/65
736	นาง สาคร ดอกจันทร์	ต233249/34	ช.รามอินทรา กม.8	ก.ค. 65	3081/65
737	นาย สุทธิรัก มากมาย	ต234204/34	ช.ถ.เวสสุวรรณ (นครสวรรค์)	ก.ค. 65	3081/65
738	นาง นงนุช เสาร์สมยา	ต234241/34	ช.ถ.เวสสุวรรณ (นครสวรรค์)	ก.ค. 65	3081/65
739	นาง วัฒนา ทองคำขาว	ต234894/34	ช.อุทัยธานี	ก.ค. 65	3081/65
740	นาย ทินกร โกมลมาลย์	ต235091/34	ช.สนามเสือป่า	ก.ค. 65	3081/65
741	นาง พัชรพร หอมสมบัติ	ต235827/34	ช.เพชรบูรณ์	ก.ค. 65	3081/65
742	นาง ฟ้อน จำแนกนิิตย์	ต236545/34	ช.ตลาดเจ้าพรหม	ก.ค. 65	3081/65
743	นาง รจนา แก้วเสนา	ต237845/34	ช.สกลนคร	ก.ค. 65	3081/65
744	นาย วินัย สายปรีชา	ต238050/34	ช.เซ็นทรัล ปิ่นเกล้า	ก.ค. 65	3081/65
745	จ.ส.อ. คำตัน ทองสีสุก	ต238318/34	ช.สนามเสือป่า	ก.ค. 65	3081/65



ลำดับ	ยศ-ชื่อ-สกุล	เลขทะเบียน	สังกัด	เดือนที่ค้าง	ศพที่ค้าง
746	นาย สมาน พินิจวงษ์	ต238819/34	ช.ยโสธร	ก.ค. 65	3081/65
747	นาง ละมุล จารย์ลี	ต239486/34	ช.นครนายก	ก.ค. 65	3081/65
748	จ.ส.อ. สมิตร วงศ์พันธ์	ต239870/34	ช.ยโสธร	ก.ค. 65	3081/65
749	นาง วรธรรณา ฉันทงูเหลือม	ต240277/34	ช.บุรีรัมย์	ก.ค. 65	3081/65
750	จ.ส.อ. ประภาส จันทน้อย	ต240729/34	ช.สำนักพลโยธิน	ก.ค. 65	3081/65
751	นาย พันธุ์ศักดิ์ ตาสิตติ	ต240890/34	ช.เตาปูน	ก.ค. 65	3081/65
752	นาย บันดล บัวพา	ต241242/34	ช.ถ.พรหมราช-อ.บ.	ก.ค. 65	3081/65
753	นาง วนิดา แม่นมั่น	ต241319/34	ช.ถ.พรหมราช-อ.บ.	ก.ค. 65	3081/65
754	นาง บุญศรี สมสุข	ต242917/34	ช.ย่อยค่ายสุรนารี-น.ม.	ก.ค. 65	3081/65
755	นาง จิตาภา คำดำ	ต243499/34	ช.ตาก	ก.ค. 65	3081/65
756	นาย คำหมื่น สร้อยนาค	ต243602/34	ช.พะเยา	ก.ค. 65	3081/65
757	นาง กาบทอง วงศ์พิริยะกุล	ต243667/34	ช.พะเยา	ก.ค. 65	3081/65
758	นาย ไพฑูรย์ ปาระฤทธิ์	ต244094/34	ช.บางบาล	ก.ค. 65	3081/65
759	นาง ลี เพิ่มชื่น	ต246427/34	ช.สระบุรี	ก.ค. 65	3081/65
760	นาง พวงเพชร จันทร์สอนศิริ	ต246598/34	ช.ย่อยลาดกระบัง	ก.ค. 65	3081/65
761	นาง กิ่งแก้ว ภู่เต็ง	ต246907/34	ช.หัวหิน-ประจวบคีรีขันธ์	ก.ค. 65	3081/65
762	นาย ประเชษฐ เดชจบ	ต247923/35	ช.พิจิตร	มิ.ย. 65	2381/65
763	นาง บัวผัน หวังระบอบ	ต248849/35	ช.แพร่	ก.ค. 65	3081/65
764	นาง ลัดดา ไก่ปอก	ต248983/35	ช.อุดรดิตถ์	ก.ค. 65	3081/65
765	นาง บังใบ สุวรรณเกิดผล	ต249251/35	ช.ย่อยเชียร - รังสิต	ก.ค. 65	3081/65
766	นาง เตียง มุกดา	ต249879/35	ช.ปราจีนบุรี	ก.ค. 65	3081/65
767	นาง เยาวลักษณ์ อิงคินันท์	ต249968/35	ช.แจ้งวัฒนะ	ก.ค. 65	3081/65



ลำดับ	ยศ-ชื่อ-สกุล	เลขทะเบียน	สังกัด	เดือนที่ค้าง	ศพที่ค้าง
768	นาง มาลี หาญบัวคำ	ต250087/35	ร.พิษณุโลก	ก.ค. 65	3081/65
769	จ.ส.อ. แดง พุททงชาติ	ต250941/35	ร.หนองคาย	ก.ค. 65	3081/65
770	นาย กลุ่ม ศรีภูมิ	ต251040/35	ร.บ้านไผ่	ก.ค. 65	3081/65
771	นาง ทองใบ บุญเกิด	ต252526/35	ร.รังสิต-คลอง 3	ก.ค. 65	3081/65
772	นาย ยรรยง บุคตาหวัง	ต252660/35	ร.ธ.มหาจักรพรรดิ-ฉ.ช.	ก.ค. 65	3081/65
773	จ.ส.อ. สมศักดิ์ วัชรมุสิก	ต253881/35	ร.ย่อค่ายสุรนารี-น.ม.	ก.ค. 65	3081/65
774	นาง ณิชชา หมั่นกุล	ต254648/35	ร.น่าน	ก.ค. 65	3081/65
775	ส.อ. วุฒิสักดิ์ ดวงเกิด	ต255428/35	ร.ย่อถนนสรองประภา	ก.ค. 65	3081/65
776	นาง หอม อึ้งทม	ต255619/35	ร.ดำเนินสะดวก	มิ.ย. 65	2381/65
777	นาย ถวิล สงขลา	ต256570/35	ร.ร้อยเอ็ด	ก.ค. 65	3081/65
778	นาง เอื้ออารีย์ เนินภู	ต257174/35	ร.ร้อยเอ็ด	ก.ค. 65	3081/65
779	นาง วัน ศรีวิเศษ	ต257883/35	ร.ร้อยเอ็ด	ก.ค. 65	3081/65
780	นาง จีรพรรณ ชินสมุทร	ต258197/35	ร.เซ็นทรัล-ช.ม. แอร์พอร์ต	ก.ค. 65	3081/65
781	นาย ทองม้วน พลโคตร	ต258731/35	ร.ศรียาน	ก.ค. 65	3081/65
782	จ.ส.อ. ประสงค์ คำฝั้น	ต258814/35	ร.บางลำภู	ก.ค. 65	3081/65
783	นาง วาสนา สัมครสมาน	ต260225/35	ร.โรบินสัน สุรินทร์	ก.ค. 65	3081/65
784	ส.อ. จุลโมกข์ บางปาน	ต260986/35	ส่วนกลาง	มิ.ย. 65	2381/65
785	นาง รัชนิวรรณ จิตรโสภี	ต261743/35	ร.ย่อพิวเจอร์พาร์ค รังสิต	ก.ค. 65	3081/65
786	นาง ชุภิมา ศรีวรรณ	ต263750/36	ร.ถ.เวสสุวรรณ (นครสวรรค์)	ก.ค. 65	3081/65
787	นาง สายทอง ฉิมณรงค์	ต263974/36	ร.ปักธงชัย	มิ.ย. 65	2381/65
788	นาง สงเมือง สกุกศุภศาสตร์	ต265978/36	ร.ตลาดปากช่อง	ก.ค. 65	3081/65
789	นาง ประพันธ์ แสงฤทธิ์	ต266701/36	ร.ชุมแพ	ก.ค. 65	3081/65



ลำดับ	ยศ-ชื่อ-สกุล	เลขทะเบียน	สังกัด	เดือนที่ค้าง	ศพที่ค้าง
790	นาง หวานใจ บรรพสุวรรณ	ต266867/36	ธ.ย่อยถนนสรงประภา	ก.ค. 65	3081/65
791	ร.ต. ธนวัฒน์ ฤทัยธีรคันต์	ต267183/36	ธ.รพ.รร.6	ก.ค. 65	3081/65
792	นาง สมพร จรเจนวุฒิ	ต268067/36	ธ.สนามเสือป่า	ก.ค. 65	3081/65
793	นาง แสงทอง พรหมวงศ์	ต26927/18	ธ.ถ.อุดรคูขภู	ก.ค. 65	3081/65
794	นาง จันทา กลางวิชัย	ต269835/36	ธ.ย่อยค่ายสุรนารี-น.ม.	มิ.ย. 65	2381/65
795	นาง มัจฉา บัตรสูงเนิน	ต269952/36	ธ.ย่อยค่ายสุรนารี-น.ม.	ก.ค. 65	3081/65
796	ร.ต. ชัยพร อร่ามจันทร์	ต270614/36	ธ.ทุ่งสง (ถนนชนปรีดา)	ก.ค. 65	3081/65
797	นาง พรรณิยา ประเสริฐหนู	ต271651/36	ธ.ขอนแก่น	ก.ค. 65	3081/65
798	นาง พรธิญา ทูลสิทธิ์	ต271904/36	ธ.ถ.อุดรคูขภู	ก.ค. 65	3081/65
799	จ.ส.อ. รุ่งโรจน์ ยศรุ่งเรือง	ต272092/36	ธ.ขอนแก่น	ก.ค. 65	3081/65
800	น.ส. สุพัฒตา พลคำ	ต272216/36	ธ.บางละมุง	ก.ค. 65	3081/65
801	นาง ธนพร ศรีสารคาม	ต272381/36	ธ.ร้อยเอ็ด	ก.ค. 65	3081/65
802	นาง วัฒนา ท่าหิน	ต272639/36	ธ.ถ.กลางเมือง (ขอนแก่น)	ก.ค. 65	3081/65
803	นาง จอมสนธิ งอกวงษ์	ต272908/36	ธ.นครพนม	ก.ค. 65	3081/65
804	นาง มนฤทัย วรรณคำผุย	ต272928/36	ธ.นครพนม	มิ.ย. 65	2381/65
805	นาง อัมพร สะอาด	ต274816/37	ธ.สระบุรี	ก.ค. 65	3081/65
806	นาง พิศสุดา พันโนราช	ต274870/37	ธ.บ้านไผ่	ก.ค. 65	3081/65
807	นาง วาสนา จันทะนาม	ต276334/37	ธ.ถ.พรหมราช-อ.บ.	ก.ค. 65	3081/65
808	นาง ยง วะเท	ต276486/37	ธ.ถ.บุญวาทย์	ก.ค. 65	3081/65
809	จ.ต. ทองเหรียญ อรทัย	ต277137/37	ธ.ถ.อุดรคูขภู	ก.ค. 65	3081/65
810	นาง รัตนา นารถานนท์	ต278119/37	ธ.ปราณบุรี	ก.ค. 65	3081/65
811	ร.ต. ทวน โสภา	ต278370/37	ธ.บึงชี-น.ว. (วี-สแควร์)	ก.ค. 65	3081/65



ลำดับ	ยศ-ชื่อ-สกุล	เลขทะเบียน	สังกัด	เดือนที่ค้าง	ศพที่ค้าง
812	นาง อมรรัตน์ โสภา	ต278445/37	ร.บึกซี-น.ว.(วิ-สแควร์)	ก.ค. 65	3081/65
813	นาง สุกัญญา สิทธิจันทร์	ต278919/37	ร.ถ.เอเชีย-น.ว.	ก.ค. 65	3081/65
814	จ.ส.อ. พิทยา บัวเต้า	ต279141/37	ร.สันป่าข่อย-ช.ม.	ก.ค. 65	3081/65
815	นาง นงลักษณ์ หม้อสุวรรณ	ต279659/37	ร.เดอะมอลล์ ท่าพระ	ก.ค. 65	3081/65
816	นาง ชไมพร ผากา	ต281392/37	ร.ลพบุรี	ก.ค. 65	3081/65
817	นาง สุมาลัย ผากา	ต281393/37	ร.ลพบุรี	ก.ค. 65	3081/65
818	น.ส. วรินทร์วิภา โรจนสุวรรณค์	ต284437/38	ร.โรบินสัน-กาญจนบุรี	ก.ค. 65	3081/65
819	นาง จันतीय บัวเงิน	ต284447/38	ธนาณัติ	มิ.ย. 65	2381/65
820	ร.ต. วชิระ สวนรักษ์	ต28533/18	ร.หาดใหญ่	ก.ค. 65	3081/65
821	นาง ปราณีต เกรีวงษ์	ต285359/38	ร.ปทุมธานี	ก.ค. 65	3081/65
822	นาง สำรวย งามศรี	ต286247/38	ร.ปราจีนบุรี	ก.ค. 65	3081/65
823	นาย สนั่น พรพิศ	ต288587/38	ร.ประจันตคาม	ก.ค. 65	3081/65
824	นาง สำราญ พรพิศ	ต288596/38	ร.ประจันตคาม	ก.ค. 65	3081/65
825	นาง สนธยา นงพยัฒ	ต288614/38	ร.นครนายก	ก.ค. 65	3081/65
826	นาง สุพิศ ศรีสารากร	ต288942/38	ร.ถ.คชาธร-ราชบุรี	ก.ค. 65	3081/65
827	นาง อภิรดี ปานทผลิน	ต289368/38	ร.มาร์เก็ต เฟลส วงศ์สว่าง	ก.ค. 65	3081/65
828	นาย วงศ์ไกรวิชญ์ บริบูรณ์	ต289501/38	ร.เตาปูน	ก.ค. 65	3081/65
829	นาง เพียร คงถิ่นฐาน	ต289769/38	ร.ย่อยถนนประชาอุทิศ	ก.ค. 65	3081/65
830	นาง สมบัติ กลิ่นพยอม	ต289939/38	ร.ช่องนนทรี	ก.ค. 65	3081/65
831	นาง ประมัย วัลย์ใจ	ต289945/38	ร.ร้อยเอ็ด	ก.ค. 65	3081/65
832	นาง อรณรงค์ ดำนิล	ต289967/38	ร.คอสม เมืองทองธานี	ก.ค. 65	3081/65
833	นาง จวน ยี่ทอง	ต290238/38	ร.กองบัญชาการกองทัพก	ก.ค. 65	3081/65



ลำดับ	ยศ-ชื่อ-สกุล	เลขทะเบียน	สังกัด	เดือนที่ค้าง	ศพที่ค้าง
834	นาง บรรจง ทองวันดี	ต29502/19	ธ.วารินชำราบ	ก.ค. 65	3081/65
835	นาง วิเชียร จำปาพงษ์	ต31586/19	ธ.ย่อยถนนเทพารักษ์ กม.3	ก.ค. 65	3081/65
836	นาย สมพงษ์ อ่อนพูล	ต34756/20	ธ.ตลาดเจ้าพรหม	ก.ค. 65	3081/65
837	นาง ศิรินันท์ ดิสถาพร	ต37063/21	ธ.อิมพีเรียล เวิลด์ สำโรง	ก.ค. 65	3081/65
838	นาง พิศมัย มั่นคง	ต37653/21	ธ.ตระการพืชผล	ก.ค. 65	3081/65
839	จ.ส.อ. สุนทร วิลัยกุล	ต41470/22	ธ.พนัสนิคม	ก.ค. 65	3081/65
840	นาง เล็ก ปัญญามูลวงษา	ต42154/22	ธ.เซ็นทรัลเฟสติวัล-ช.ม.	ก.ค. 65	3081/65
841	นาย อรรถกร ณ มณี	ต44127/22	ธ.อิมพีเรียล เวิลด์ สำโรง	ก.ค. 65	3081/65
842	นาง ดาหวัน เมืองวงษ์	ต44927/22	ธ.วงเวียนสระแก้ว-ล.บ.	ก.ค. 65	3081/65
843	นาง ศรีแพร ภูลาด	ต47080/22	ธ.น่าน	ก.ค. 65	3081/65
844	นาย มาโนช โพธิ์ทอง	ต49545/23	ธ.น่าน	ก.ค. 65	3081/65
845	นาง ประจิดต์ เจ้ากรมทอง	ต51095/23	ส่วนกลาง	มิ.ย. 65	2381/65
846	นาง สุรีย์ อางหาญ	ต52205/23	ธ.ย่อยแพชั่น ไอส์แลนด์	ก.ค. 65	3081/65
847	นาง น้อม ศิริโต	ต55535/24	ธ.ปราจีนบุรี	ก.ค. 65	3081/65
848	นาง สุนีย์ ไกรมาส	ต55750/24	ธ.ธ.เอเชีย-น.ว.	ก.ค. 65	3081/65
849	นาง ณิชกมล มาชะวงศ์	ต56075/24	ธ.สาขากล้วยน้ำไท	ก.ค. 65	3081/65
850	ร.ต. ยิ่งศักดิ์ ประเสริฐสังข์	ต56948/24	ธ.วงเวียนสระแก้ว-ล.บ.	ก.ค. 65	3081/65
851	จ.ส.อ. ธนา เทียนบุตร	ต58868/24	ธ.เซ็นทรัล-พ.ล.	ก.ค. 65	3081/65
852	นาง วราภรณ์ คำพิชชู	ต62242/25	ธ.ปราจีนบุรี	ก.ค. 65	3081/65
853	นาง นवलศิริ กมลหาส	ต62535/25	ธ.กระทรวงกลาโหม	ก.ค. 65	3081/65
854	นาง สวิท กลิ่นกล้า	ต62574/25	ธ.นาอันติ	มิ.ย. 65	3001/65
855	นาง สุนีย์ จ้อยรุ่ง	ต63782/25	ธ.สำนักราชดำเนิน	ก.ค. 65	3081/65



ลำดับ	ยศ-ชื่อ-สกุล	เลขทะเบียน	สังกัด	เดือนที่ค้าง	ศพที่ค้าง
856	นาง วันเพ็ญ ศิลปชำนาญ	ต65929/25	ธ.พระพุทธรบาท	ก.ค. 65	3081/65
857	ส.ต.อ. ศักดิ์ชัย วรประเทือง	ต67314/26	ส่วนกลาง	มิ.ย. 65	2381/65
858	นาย มนตรี โพธิ์มาก	ต67343/26	ส่วนกลาง	มิ.ย. 65	2381/65
859	นาง นวม ศิริพัฒน์	ต67892/26	ธ.ถ.พรหมราช-อ.บ.	ก.ค. 65	3081/65
860	นาง อรนิทย์ รอดเที่ยง	ต67959/26	ธ.อุบลราชธานี	ก.ค. 65	3081/65
861	นาง จงกลวรรณ ยิ้มสงบ	ต70198/26	ธ.ย่อยฟิวเจอร์พาร์ค รังสิต	ก.ค. 65	3081/65
862	นาง จำเนียร เลือดไทย	ต70458/26	ธ.ยโสธร	ก.ค. 65	3081/65
863	นาย เกษม รุ่งแสง	ต70460/26	ธ.ยโสธร	ก.ค. 65	3081/65
864	นาง ทวี ถาวรวงศ์	ต70921/26	ธ.สี่แยกช่วงสิงห์-ช.ม.	ก.ค. 65	3081/65
865	นาง อุไร โพธิ์มาก	ต72031/26	ส่วนกลาง	มิ.ย. 65	2381/65
866	น.ส. รวีวรรณ มีดองปั้น	ต73376/26	ส่วนกลาง	มิ.ย. 65	2381/65
867	ส.อ. สรรเสริญ จำภา	ต75792/26	ธ.ย่อยค่ายสุรนารี-น.ม.	ก.ค. 65	3081/65
868	นาง รัศมี เหลืองประมวล	ต75929/26	ธ.บางบัวทอง	ก.ค. 65	3081/65
869	นาง กุหลาบ ศรีทองอินทร์	ต77104/26	ธ.สะพานควาย	ก.ค. 65	3081/65
870	นาย คำพูล สัมราช	ต77788/26	ธ.สนามเป้า	ก.ค. 65	3081/65
871	จ.ส.อ.หญิง สมพิศ คล้ายมาก	ต77894/26	ธ.สนามเป้า	ก.ค. 65	3081/65
872	นาย เปลี่ยน ขบวนการ	ต80704/27	ธ.สี่แยกช่วงสิงห์-ช.ม.	ก.ค. 65	3081/65
873	น.ส. สมบุญ โพธิ์วรรณ	ต81267/27	ธ.ตลาดเจ้าพรหม	ก.ค. 65	3081/65
874	นาง รัตนากร ทรัพย์โสม	ต81401/27	ธ.บางบัวทอง	ก.ค. 65	3081/65
875	จ.ส.อ. เซน พูลเหลือ	ต82759/27	ธ.พิษณุโลก	ก.ค. 65	3081/65
876	จ.ส.อ. สุรพงษ์ ดีศรี	ต83216/27	ธ.สระบุรี	ก.ค. 65	3081/65
877	นาย ธนู คลองโปร่ง	ต8773/12	ธ.ย่อยบางจาก	ก.ค. 65	3081/65



ลำดับ	ยศ-ชื่อ-สกุล	เลขทะเบียน	สังกัด	เดือนที่ค้าง	ศพที่ค้าง
878	นาง ตลับ สระบัวทอง	ต88570/27	จ.ศรีษะเกษ	ก.ค. 65	3081/65
879	นาง เฉลิม วรธงไชย	ต88871/27	จ.ปักธงชัย	ก.ค. 65	3081/65
880	นาง สมพิศ ตั้งวิชิต	ต91043/27	จ.นครราชสีมา	ก.ค. 65	3081/65
881	นาง วันเพ็ญ ชื้อศรี	ต91764/27	จ.พิษณุโลก	ก.ค. 65	3081/65
882	ร.ต. ประมวล ทองสลับ	ต92895/28	จ.โรบินสัน สุรินทร์	ก.ค. 65	3081/65
883	นาง บัวนำ ผิวคำ	ต93108/28	จ.อุดรดิตถ์	ก.ค. 65	3081/65
884	นาย ประหยัด อเนกมัย	ต94221/28	จ.ย่อยศายสุรนารี-น.ม.	ก.ค. 65	3081/65
885	จ.ส.อ. ชาตรี ทรัพย์ทวี	ต96357/28	จ.สระบุรี	ก.ค. 65	3081/65
886	นาง ขวัญ พิบูลแถว	ต96850/28	จ.ราชบุรี	ก.ค. 65	3081/65
887	จ.ส.อ. วีระพล พรหมโคตร	ต98289/28	จ.ขอนแก่น	ก.ค. 65	3081/65
888	นาง อำพรรณ ถวิลกิจ	ส10017/23	จ.ถ.บุญวาทย์	ก.ค. 65	3081/65
889	นาง วิญญู วระวิบูล	ส10499/24	จ.พราณนก	ก.ค. 65	3081/65
890	นาง คำ ตรีสง่า	ส10721/24	จ.หล่มสัก	ก.ค. 65	3081/65
891	น.ส. กนกรัตน์ ยศไกร	ส10947/25	จ.โชคชัย 4	ก.ค. 65	3081/65
892	นาง สมร โสพิศวง	ส11614/25	จ.บุรีรัมย์	ก.ค. 65	3081/65
893	พ.ต.หญิง กุลพิชญา คุ่มสุพรรณ	ส13471/27	จ.รพ.ร.6	ก.ค. 65	3081/65
894	นาง จุมทอง พรเพ็ญ	ส15338/28	จ.ย่อยศายสุรนารี-น.ม.	มิ.ย. 65	2381/65
895	นาง พรทิพย์ ระประวัตติ	ส15729/28	จ.อุบลราชธานี	ก.ค. 65	3081/65
896	นาง ฉอ้อน สุขพร้อม	ส16443/29	จ.อุดรดิตถ์	ก.ค. 65	3081/65
897	นาง สมหมาย พินิจวงศ์	ส16506/29	จ.ย่อยศายสถาบันราชภัฏสกลนคร	มิ.ย. 65	2381/65
898	นาง พจนีย์ บุระมิ	ส17263/30	จ.ปราจีนบุรี	ก.ค. 65	3081/65
899	นาง อัสพร บรรวณ	ส20619/32	จ.เพ็ญเพลส รามคำแหง 110	ก.ค. 65	3081/65



ลำดับ	ยศ-ชื่อ-สกุล	เลขทะเบียน	สังกัด	เดือนที่ค้าง	ศพที่ค้าง
900	นาง ทศนีย์ จรรย์ยานนท์	ส22957/34	ธ.ปราจีนบุรี	ก.ค. 65	3081/65
901	พ.อ. สุเทพ ลานน้ำเที่ยง	ส23945/35	ธ.ร้อยเอ็ด	ก.ค. 65	3081/65
902	นาง เขาวภา ก้านจักร	ส24985/36	ธ.ธ.พรหมราช-อ.บ.	มิ.ย. 65	2381/65
903	นาง วิไลลักษณ์ ท้าวนาง	ส25729/38	ธ.ย่อยถนนสงระภา	ก.ค. 65	3081/65
904	นาง พรพิมล ต้นปิชาติ	ส4856/15	ธ.ธ.ประชาราษฎร์-นนทบุรี	มิ.ย. 65	2381/65
905	นาง สายชีพ แน่นหนา	ส4888/15	ธ.เมกาบางนา	ก.ค. 65	3081/65
906	พ.ต. ดำริห์ โมรัฐเสถียร	ส6510/18	ธ.ปราจีนบุรี	ก.ค. 65	3081/65
907	นาง จิราวัตร วิภาคกลัศ	ส6847/18	ธ.โลตัส รังสิต คลอง 7	ก.ค. 65	3081/65
908	นาง แฉล้ม อีระวัฒนาวชิษฐ์	ส7030/18	ธ.บ้านแอนด์บียอนด์-ช.ก.	ก.ค. 65	3081/65

หมายเหตุ

- เป็นการถอนสภาพสมาชิกไว้ชั่วคราว มีกำหนด 2 ปี สาเหตุค้างชำระเงินสงเคราะห์ค่าจัดการศพเกิน 90 วัน
- ลำดับที่ 545 คุณสมบัติไม่ถูกต้องตามระเบียบ
- สมาชิกที่ถูกถอนสภาพชั่วคราว กรณีขาดส่งเงินสงเคราะห์ค่าจัดการศพเกิน 90 วัน จะขอคืนสภาพได้ที่ กองการฌาปนกิจ กรมสวัสดิการทหารบก หรือให้ไปติดต่อขอคืนสภาพและแสดงตนต่อคณะกรรมการ และขอทราบจำนวนเงินที่ค้างชำระ โดยให้สมาชิกยื่นเรื่องผ่านหน่วยต้นสังกัดตั้งแต่ระดับกองพันหรือเทียบเท่าขึ้นไป ภายในกำหนด 2 ปี นับแต่วันที่ถูกลบชื่อออกจากทะเบียนชั่วคราว โดยไปแสดงตนพร้อมหลักฐานประกอบการคืนสภาพ ดังนี้
สำเนาทะเบียนบ้าน, สำเนาบัตรประจำตัวประชาชน, สำเนาใบต้อนรับ, ใบสำคัญความเห็นแพทย์, คำสั่งให้ออกจากราชการ (กรณีขาดส่งเพราะลาออกจากราชการ)
- สมาชิกที่ถูกถอนสภาพ เนื่องจากสมัครซ้ำ ตามระเบียบ ทบ.ฯ ให้ถือการสมัครครั้งที่ 2 เป็นโมฆะ เมื่อตรวจพบจะถูกถอนสภาพ จึงขอให้สมาชิกไปติดต่อเพื่อคืนสภาพการสมัครครั้งแรก สำหรับรายละเอียดการค้างชำระเงินสงเคราะห์ค่าจัดการศพ ให้ติดต่อสอบถาม โทร. 0-2654-7400 ต่อ 6465 , 6467-8 หลักฐานการคืนสภาพเช่นเดียวกับข้อ 3



บัญชีหมายเลขโทรศัพท์
กรมสวัสดิการทหารบก

ลำดับ	หน่วยขึ้นตรง	หมายเลขโทรศัพท์
1.	ศูนย์ข่าว สก.ทบ.	91500,91524
2.	สำนักงานผู้บังคับบัญชา	0 - 2278 - 1599,91504 - 5
	เจ้ากรมสวัสดิการทหารบก	91501, 0 - 2278 - 1619
	รองเจ้ากรมสวัสดิการทหารบก (1)	91503, 0 - 2278 - 0868
	รองเจ้ากรมสวัสดิการทหารบก (2)	91502, 0 - 2278 - 0866
3.	นายทหารพระธรรมนูญ	91605, 0 - 2278 - 0419
4.	นายทหารงบประมาณ	91629, 91630, 91631, Fax. 0 - 2278 - 1498
5.	แผนกการเงิน (หัวหน้าแผนก)	91632, 91633 0 - 2278 - 1498
6.	กองธุรการ	91509, 0 - 2278 - 1588
	หัวหน้ากอง	91507
	รองหัวหน้ากอง	91506
	แผนกสารบรรณ	91509, 0 - 2278 - 1588 Fax. 0 - 2278 - 1588
	แผนกพลาธิการ	91514
	แผนกขนส่ง	91520
	แผนกสวัสดิการ	91519, 0 - 2278 - 0027
	รับ - ส่ง หนังสือ บก.สก.ทบ.	91524
	สหกรณ์ออมทรัพย์	91620 23, 0 - 2278 - 1077
7.	กองแผนและโครงการ	91530 Fax. 0 - 2278 - 1531
	ผู้อำนวยการ	91526
	รองผู้อำนวยการ	91527, 91529
	แผนกส่งกำลัง	91535, 91537
	แผนกกำลังพล	91531, 91534, 0 - 2278 - 1533
	แผนกแผน	91543, 91545 - 91547 0 - 2278 - 1608
	แผนกโครงการ	91539 - 91541 0 - 2278 - 1577

ลำดับ	หน่วยขึ้นตรง	หมายเลขโทรศัพท์
8.	กองการออมทรัพย์ (ศูนย์กลาง)	0 - 2657 - 3700
	ผู้อำนวยการ	91589
	รองผู้อำนวยการ	91588
	ธุรการ	91587, 91593
	แผนกเงินฝาก	91579
	แผนกถอนเงิน	91578
	เงินกู้พิเศษ	91571, 91572
	เงินกู้ยืมบังคับทุกซ์	91575, 91576
	แผนกบัญชี	91568, 91570
	แผนกตรวจสอบ	91595, 91597 Fax. 91574
	ส่วนดำเนินการมวีวิธีข้อมูล	91580, 91583, 91585, 91586
9.	กองการกีฬา	
	ผู้อำนวยการ	0 - 2278 - 5501, 85921 0 - 2278 - 5098, 85923
	รองผู้อำนวยการ	85922
	ธุรการฯ	Fax. 0 - 2271 - 0262, 85928, 85929
	ส่งกำลัง	85927
	งบประมาณฯ	85925
	การเงินฯ	85926
	แผนกวิทยาศาสตร์ฯ	85930
	แผนกจัดการแข่งขันฯ	0 - 2278 - 5095, 85931
	แผนกส่งเสริมกีฬาฯ	0 - 2278 - 5096, 85946
	แผนกเครื่องกีฬา	0 - 2271 - 2060, 85924
	แผนกบริการฯ	85933, 85945
10.	กองกิจการสโมสรทหารบก	0 - 2616 - 0055, 0 - 2616 - 2059
	ผู้อำนวยการ	ต่อ 227
	รองผู้อำนวยการ	ต่อ 228
	แผนกธุรการ	ต่อ 232



ลำดับ	หน่วยขึ้นตรง	หมายเลขโทรศัพท์
	แผนกการเงิน	ต่อ 239
	แผนกอาหารและเครื่องดื่ม	ต่อ 283
	ฝ่ายขาย	ต่อ 247
	อาคารรับรองเกษะโกมล	06 - 1657 - 5523 , 08 - 6576 - 4246
11.	กองการมาปนกิจ (ตุ๊กกลาง)	0 - 2654 - 7400, 98784
	ผู้อำนวยการ	7444, 0 - 2282 - 1777
	รองผู้อำนวยการ	7444, 0 - 2281 - 6620
	ธุรการและกำลังพล	6416, 6424
	ส่งกำลัง	7422
	แผนกสมาชิก - ตรวจสอบชำระเงิน - ถอนสภาพ/คืนสภาพ - รับสมัคร/เปลี่ยนแปลงข้อมูล - ตรวจสอบข้อมูล - รับแจ้งถึงแก่กรรม	6402, 6403, 6405 6404, 6407, 6408, 6462 6467, 6468 6491, 6457, 6489 6477, 6478, 6480 6493, 6494
	แผนกพิธี - ส่วนควบคุมฌาปนสถาน - ส่วนควบคุมสุสาน	6448, 6449, 7447 6451 6451
	แผนกการเงิน - ส่วนบัญชีและตรวจสอบ	6434, 6437, 7433 6498, 6499
	ส่วนบัญชี - ส่วนควบคุมการเบิกจ่าย	6440, 6442
	สำนักงานคอมพิวเตอร์	6469, 6470
	ฌาปนสถานกองทัพบก วัดศิริพงษ์ธรรมนิมิต	0 - 2519 - 8383
	รับ - ส่ง หนังสือ บก.สก.ทบ.	91524
	ฌาปนสถานกองทัพบก วัดอาวุธวิภสิตราม	0 - 2435 - 1752 - 3
12.	กองกิจการร้านสวัสดิการกลาง (ตุ๊กกลาง/อัตโนมัติ)	0 - 2279 - 6769
	ผู้อำนวยการ	ต่อ 111
	รองผู้อำนวยการ	ต่อ 222
	สำนักงานผู้บังคับบัญชา	ต่อ 404
	แผนกขายปลีก	ต่อ 103
	แผนกบัญชี	ต่อ 433
	แผนกขายส่ง และผ่อนส่ง	ต่อ 401
	แผนกคลังสินค้า	ต่อ 423

ลำดับ	หน่วยขึ้นตรง	หมายเลขโทรศัพท์
	ฝ่ายจัดซื้อ	ต่อ 444
	ฝ่ายตรวจสอบและควบคุม	ต่อ 446
	ฝ่ายส่งกำลัง	ต่อ 412
	ฝ่ายธุรการ, รับ - ส่ง	ต่อ 411
13.	กองการสงเคราะห์	91642, 0 - 2160 - 8606
	ผู้อำนวยการ	91641
	รองผู้อำนวยการ	91545
	ธุรการ	91612, 91648, 91676 0 - 2160 - 8606
	การเงิน	91614 - 91615, 91619 0 - 2126 - 5327
	แผนกส่งเสริมการศึกษา	91635, 91637 โทร. 0 - 2244 - 0269
	แผนกบำรุงขวัญและเผยแพร่ กิจกรรม	91646, 91647, 91683 Fax. 91682
	แผนกยุทธโยธา	91562, 91689
	แผนกที่อยู่อาศัย	91681, 0 - 2278 - 3849
	อาคารสงเคราะห์ ทบ. พื้นที่ เกียกกาย	0 - 2241 - 7777
	อาคารสงเคราะห์ ทบ. พื้นที่ บางเขน	0 - 2521 - 0031, 0 - 2521 - 0439
	อาคารสงเคราะห์ ทบ. พื้นที่ พญาไท	0 - 2202 - 5252
	อาคารสงเคราะห์ ทบ. พื้นที่หลัง บก.ทบ.	0 - 2281 - 4701
	อาคารสงเคราะห์ ทบ. พื้นที่สุทธิ สาร	0 - 2691 - 9990
	อาคารสงเคราะห์ ทบ. พื้นที่ ท่าช้าง	0 - 2222 - 0829
14.	อาคารรับรองกองทัพบก เกียกกาย	0 - 2160 - 8671 - 4





อ่าน...ซักนิด!! เพื่อโอกาสของชีวิต เราไม่อยากให้ท่านเสียโอกาส



สมาชิกท่านใด เกษียณ หรือ ลาออก
ได้เปลี่ยนแปลงการชำระเงินสงเคราะห์หรือยัง??
ถ้ายัง!! รีบนะคะ!! ก่อนจะถูกถอนสภาพสมาชิก

สมาชิกท่านใด ถูกถอนสภาพสมาชิก
สามารถ คืนสถานภาพสมาชิกได้
ณ กองการฌาปนกิจ กรมสวัสดิการทหารบก
หรือ มณฑลทหารบก ใกล้บ้านท่าน



ท่านใดที่ ยังไม่ได้เป็นสมาชิกฌาปนกิจสงเคราะห์ ทบ.
โอกาสดีมาถึงแล้ว!!! ตอนนี้ กฌบ.สก.ทบ.
เปิดรับสมัครเป็นกรณีพิเศษ รับมาสมัครนะคะ
หมดเขต 31 ธ.ค. 65



กองการฌาปนกิจ กรมสวัสดิการทหารบก
บริการฉับไว ใส่ใจสมาชิก



0-2654-7400



กองการฌาปนกิจ สก.ทบ.



www.chapanakit-rta.com

โครงการบ้านอนุรักษ์สำหรับข้าราชการ และลูกจ้าง ทบ. ของ มทบ.12



โครงการบ้านอนุรักษ์สำหรับข้าราชการและลูกจ้าง ทบ. ของ มทบ.12

พื้นที่ ต.บ้านพระ อ.เมือง จ.ปราจีนบุรี

เพื่อเป็นที่พักอาศัยให้แก่ข้าราชการและลูกจ้างของ ทบ. เพื่อพัฒนาคุณภาพชีวิตและเสริมสร้างขวัญ
และกำลังใจของข้าราชการและลูกจ้างดังกล่าวตามความจำเป็นขั้นพื้นฐาน



บ้านเดี่ยวราคาเริ่มต้น 1.75 ล้านบาท
ติดต่อ โทรศัพท์, LINE ID 08 6316 7417

บ้านราชวดี

พื้นที่ใช้สอย 175 ตารางเมตร

ขนาดที่ดิน 70 ตารางวา

3 ห้องนอน 3 ห้องน้ำ 1 ห้องรับแขก

1 ห้องอาหาร 1 ห้องครัว 1 ห้องเก็บของ

พร้อมที่จอดรถและลานซักล้าง

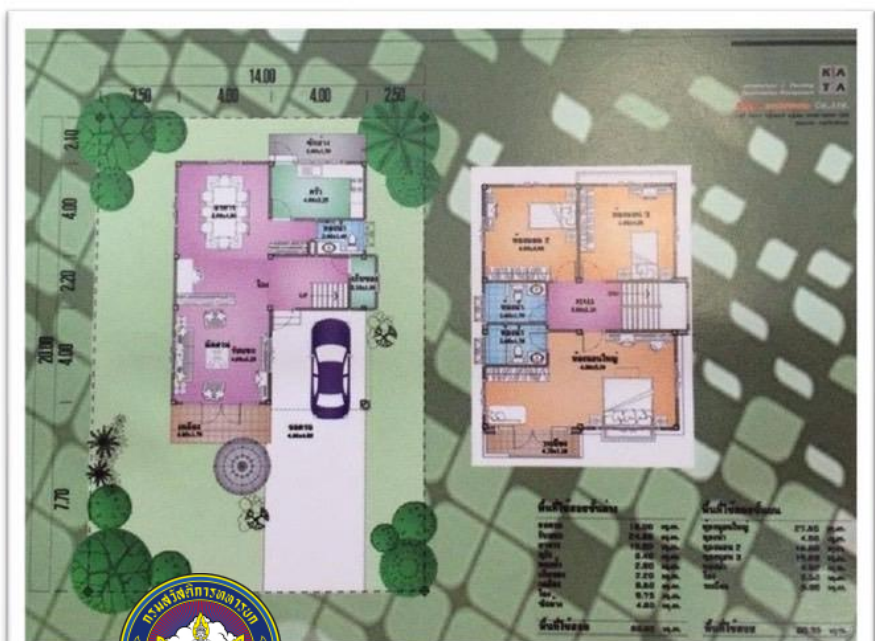



โครงการบ้านชนบทสำหรับข้าราชการและลูกจ้าง ทบ. ของ พล.ม.๒ รอ.

พื้นที่ ต.หนองปลาไหล อ.เมืองสระบุรี จ.สระบุรี

เพื่อเป็นที่พักอาศัยให้แก่ข้าราชการและลูกจ้างของ ทบ.

เพื่อพัฒนาคุณภาพชีวิตและเสริมสร้างขวัญและกำลังใจของข้าราชการและ

ลูกจ้างดังกล่าวตามความจำเป็นขั้นพื้นฐาน

ราคา 1,390,000 บาท

สนใจโครงการฯ ติดต่อสอบถามได้ที่ ผสภ.พล.ม.๒ รอ.

ร.ท.ไพริน รอเซ็น

โทร. 08 9662 3293 โทร.ทบ. 95049



แบบบ้าน

บ้านเดี่ยวชั้นเดียว ขนาด 100 ตารางวา

3 ห้องนอน 2 ห้องน้ำ

พื้นที่ใช้สอย 112 ตารางเมตร



MORE SPACE GREAT DESIGN

โครงการบ้านอนุรักษ์สำหรับข้าราชการ
และลูกจ้าง ทบ. ของ พร.ทบ.



Thanarak Modern Homes



โครงการบ้านอนุรักษ์สำหรับข้าราชการและลูกจ้าง ทบ. ของ พร.ทบ.

พื้นที่ ต.หนองสาหร่าย อ.ปากช่อง จ.นครราชสีมา

เพื่อเป็นที่พักอาศัยให้แก่ข้าราชการและลูกจ้างของ ทบ.

เพื่อพัฒนาคุณภาพชีวิตและเสริมสร้างขวัญและกำลังใจของข้าราชการและ

ลูกจ้างดังกล่าวตามความจำเป็นขั้นพื้นฐาน

บ้านเดี่ยวราคาเริ่มต้น 9.89 ล้านบาท

ติดต่อ พ.อ.อนันต์ รักษาวงศ์ 06 1164 9395



บ้านแบบที่ 1 บ้านชั้นเดียวขนาดเล็ก 2 ห้องนอน 1 ห้องน้ำ

พื้นที่โดยรวม 85 ตารางวา พื้นที่ใช้สอย 90 ตารางเมตร

บ้านแบบที่ 2 บ้านชั้นเดียวขนาดเล็ก 2 ห้องนอน 1 ห้องน้ำ

พื้นที่โดยรวม 100 ตารางวา พื้นที่ใช้สอย 117 ตารางเมตร

บ้านแบบที่ 3A บ้านชั้นครึ่งขนาดกลาง 3 ห้องนอน 3 ห้องน้ำ

พื้นที่โดยรวม 100 ตารางวา พื้นที่ใช้สอย 200 ตารางเมตร

บ้านแบบที่ 3B บ้านชั้นเดียวขนาดกลาง 3 ห้องนอน 2 ห้องน้ำ

พื้นที่โดยรวม 100 ตารางวา พื้นที่ใช้สอย 216 ตารางเมตร

บ้านแบบที่ 4 บ้านชั้นเดียวขนาดกลาง 3 ห้องนอน 3 ห้องน้ำ

พื้นที่โดยรวม 100 ตารางวา พื้นที่ใช้สอย 255 ตารางเมตร

บ้านแบบที่ 5 บ้านโมเดิร์นชั้นเดียว 4 ห้องนอน 4 ห้องน้ำ

1 ห้องอาหาร 1 ห้องรับแขก พื้นที่โดยรวม 100 ตารางวา

พื้นที่ใช้สอย 288 ตารางเมตร



อาคารรับรองกองทัพบก เกียกกาย

อาคารรับรองกองทัพบก เกียกกาย

สำรองห้องพัก



เบอร์โทรศัพท์ 0 2160 8671-4

เบอร์โทร ทบ.96121



awd-rta@hotmail.com

อัตราค่าบริการ

ประเภทห้องพัก	ข้าราชการทบ. ที่เดินทางมาราชการในพื้นที่กทม.	ข้าราชการทบ. และครอบครัวที่มาทำธุระส่วนตัว	ข้าราชการ สังกัดส่วนราชการอื่น	บุคคลทั่วไป
ห้องพักเดี่ยว	500.-	600.-	750.-	1,000.-
ห้องพักเตียงคู่	500.-	600.-	750.-	1,000.-
ห้องพิเศษแบบเชื่อมต่อกัน	1,000.-	1,200.-	1,500.-	2,000.-
ห้องพักแบบ VIP	1,000.-	1,100.-	1,250.-	1,500.-



ห้องพักเดี่ยว



ห้องภาคเหนือ

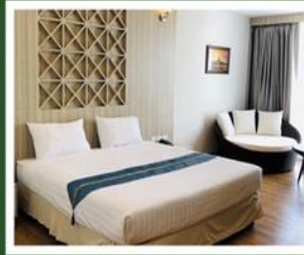

ห้องภาคอีสาน



ห้องภาคใต้



ห้องพักคู่



ห้อง Modern 1

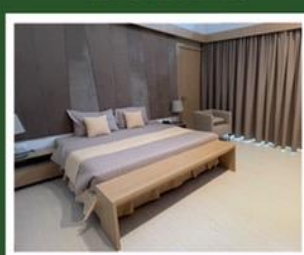

ห้อง Modern 2



ห้อง Modern 3

ขอแสดงความพิเศษสุดสำหรับคุณ ด้วยห้องพัก VIP 6 ห้อง 6 สไตล์ ให้คุณได้เลือกพักได้ตามต้องการ สะดวกสบาย พร้อมทั้งจอดรถ และสิ่งอำนวยความสะดวก





วงเงินกู้ 40,000 - 100,000.- บาท

"ปรับปรุง หลักเกณฑ์การกู้ ออกบ.บำนาญทุกข ผู้ประสบภัยธรรมชาติและได้รับ ความเดือดร้อน จากโควิด-19"

จากเดิม 40,000.- บาท

เป็น 40,000 - 100,000.- บาท

ตามความเสียหายจากภัยธรรมชาติที่เกิดขึ้นจริง
หรือค่าใช้จ่ายเกี่ยวกับการรักษาพยาบาล
จากการเจ็บป่วย ด้วยโรคติดเชื้อไวรัสโคโรนา 2019

ตารางเงินผ่อนชำระเงินกู้บำนาญทุกข ภัยธรรมชาติ อัตราดอกเบี้ย ร้อยละ 3 ต่อปี ผ่อนชำระ 4 ปี

จำนวนเงิน ปี/งวด	40,000	50,000	60,000	70,000	80,000	90,000	100,000
4 ปี / 48 งวด	886.-	1,107.-	1,329.-	1,550.-	1,771.-	1,993.-	2,214.-

อัตราดอกเบี้ย ร้อยละ 3 ต่อปี
ระยะเวลาผ่อนชำระ 48 เดือน

สอบถามข้อมูลได้ที่ 02-6573730 ถึง 36



ไทย
ประกัน

ชีวิต

“เหมาะจ่ายสบายยาว”

สูงสุด 120 ล้านบาท คุ้มครองทั่วโลก*

ไทยประกันชีวิต Health Fit Ultra

สบายใจเรื่องค่ารักษา เหมาะจ่ายค่ารักษาพยาบาล
คุ้มครองทั่วโลกสบายใจหายห่วง OPD ก็ง่าย IPD ก็สบาย

พร้อมบริการ Health Care Solutions ดูแลครบรอบด้าน ทุกคำตอบบริการสุขภาพ

ติดต่อตัวแทนไทยประกันชีวิต หรือ โทร. 1124

“ไทยประกันชีวิต Health Fit Ultra” เป็นชื่อทางการตลาด ส่วนในกรมธรรม์จะเป็นชื่อแบบประกัน “สัญญาเพิ่มเติม ประกันสุขภาพ เฮลท์ ฟิต อัลตรา”
*ผู้ซื้อควรทำความเข้าใจรายละเอียดของกรมธรรม์ประกันภัยก่อนตัดสินใจทำประกันภัย



ข้อมูลเพิ่มเติม Scan



พลตรี สัมพันธ์ ดำรงค์กุล เจ้ากรมสวัสดิการทหารบก และ พันเอกหญิง อัมพาศรี ดำรงค์กุล ประธานสมาคมแม่บ้านทหารบก สาขา กรมสวัสดิการทหารบก พร้อมด้วยหัวหน้าหน่วยขึ้นตรงกรมสวัสดิการทหารบก นำกำลังพลกรมสวัสดิการทหารบก ทอดกฐินสามัคคีกรมสวัสดิการทหารบก ประจำปี 2565 ณ วัดโกเมศรัตนาราม ตำบลเชียงรากน้อย อำเภอสามโคก จังหวัดปทุมธานี เมื่อ 28 ตุลาคม 2565



พลตรี สัมพันธ์ ดำรงค์กุล เจ้ากรมสวัสดิการทหารบก เป็นเจ้าภาพงานสวดอภิธรรมศพ พระพรหมวชิรเมธาจารย์ (เจ้าคุณอิม) ผู้ช่วยเจ้าอาวาสวัดโสมนัสวิหาร ณ ศาลา 80 ปี วัดโสมนัสวิหาร เมื่อ 8 พฤศจิกายน 2565



พันเอก มงคล บุตรดาวงษ์ รองเจ้ากรมสวัสดิการทหารบก (1) เป็นประธานพิธีมอบเงินสินไหมทดแทนให้แก่ทายาทของกำลังพลที่เสียชีวิต ณ บริเวณโถง ชั้น 1 กรมสวัสดิการทหารบก เมื่อ 26 ตุลาคม 2565



พันเอก สมสกุล วิจิตรภาพ รองเจ้ากรมสวัสดิการทหารบก (2) เป็นประธานการประชุมนายทหารประชาสัมพันธ์หน่วยขึ้นตรงกรมสวัสดิการทหารบก ณ ห้องประชุมชั้น 6 กรมสวัสดิการทหารบก เมื่อ 18 ตุลาคม 2565

